

# Morning Briefing

Daily | November 28, 2024

## JCI Movement

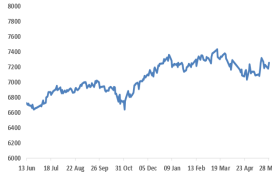

## JCI Index

November 26	7,245.89
Chg.	-68.22 pts (-0.93%)
Volume (bn shares)	19.71
Value (IDR tn)	11.48
Up 186 Down 331 Unchanged 162	

## Most Active Stocks

(IDR bn)

### by Value

Stocks	Val.	Stocks	Val.
BBRI	1,176.3	GOTO	291.4
ADRO	1,056.6	TLKM	291.4
BMRI	690.5	BRMS	282.9
BBCA	628.3	ASII	232.0
BRPT	301.9	PANI	226.8

## Foreign Transaction

(IDR bn)

### Buy

### Sell

### Net Buy (Sell)

Top Buy	NB Val.	Top Sell	NS Val.
UNTR	54.1	BBRI	313.1
INDF	24.0	ADRO	183.6
PTRO	13.5	BBCA	183.3
BRMS	11.9	TLKM	47.0
ITMG	11.9	GOTO	43.1

## Government Bond Yields & FX

	Last	Chg.
Tenor: 10 year	6.93%	0.02%
USDIDR	15,930	0.38%
KRWIDR	11.41	0.60%

## Global Indices

Index	Last	Chg.	%
Dow Jones	44,722.06	(138.25)	-0.31%
S&P 500	5,998.74	(22.89)	-0.38%
FTSE 100	8,274.75	16.14	0.20%
DAX	19,261.75	(34.23)	-0.18%
Nikkei	38,134.97	(307.03)	-0.80%
Hang Seng	19,603.13	443.93	2.32%
Shanghai	3,309.78	50.02	1.54%
Kospi	2,503.06	(17.30)	-0.69%
EIDO	20.15	0.06	0.30%

## Commodities

Commodity	Last	Chg.	%
Gold (\$/troy oz.)	2,636.0	2.9	0.11%
Crude Oil (\$/bbl)	68.72	(0.05)	-0.07%
Coal (\$/ton)	140.70	(0.30)	-0.21%
Nickel LME (\$/MT)	15,883	(113.0)	-0.71%
Tin LME (\$/MT)	27,950	(954.0)	-3.30%
CPO (MYR/Ton)	4,798	63.0	1.33%

### Today's Outlook:

- Indeks saham global MSCI bergerak turun dan US Dollar melemah seiring dengan imbal hasil US Treasury pada perdagangan hari Rabu (27/11/24) secara para investor mencerna data ekonomi terbaru dan potensi dampak kebijakan dari pemerintahan AS di bawah presiden baru Donald Trump, termasuk ancaman tarif. Harga minyak ditutup hampir flat setelah secara mengejutkan terjadi peningkatan besar pada persediaan bensin AS dan kekhawatiran tentang prospek suku bunga AS pada tahun 2025 mengimbangi meredanya kekuatan akan supply dari kesepakatan gencatan senjata antara Israel dan Hizbullah - Lebanon.
- MARKET SENTIMENT: Pasar ekuitas melemah setelah data menunjukkan belanja konsumen AS meningkat pesat pada bulan Oktober, yang menunjukkan ekonomi mempertahankan laju pertumbuhan yang kuat tetapi laju perlambatan inflasi telah terhenti baru-baru ini. Dalam 12 bulan hingga Oktober, inflasi inti, yang dilacak oleh Federal Reserve untuk kebijakan moneter alias CORE PCE PRICE INDEX, meningkat 2,8% yoy setelah naik 2,7% pada bulan September. Para ekonom menilai memang hal ini sudah diperkirakan bahwa inflasi akan sedikit meningkat, tetapi belum akan lepas kendali sehingga mereka meyakini hal ini masih membuka jalan bagi pemotongan 25 basis poin pada bulan Desember dan kemudian mungkin jeda setelah itu. Setelah data tsb dirilis, para trader bertaruh pada probabilitas 70% untuk pemotongan suku bunga Fed pada bulan Desember, naik dibandingkan dengan probabilitas sekitar 55% pada hari Selasa, demikian menurut CME FedWatch. Alhasil di Wall Street, Dow Jones Industrial Average turun 138,25 poin, atau 0,31%, menjadi 44.722,06, S&P 500 melemah 0,38%, Nasdaq Composite terkuras 0,60%. Indeks saham MSCI global tergelincir 0,10%, sementara indeks STOXX 600 Eropa membuntuti dengan ditutup minus 0,19%.
  - Reaksi investor juga turut memperhitungkan ancaman Presiden terpilih Donald Trump pada Senin malam untuk segera mengenakan tarif 25% pada semua produk dari Meksiko dan Kanada saat ia menjabat pada bulan Januari, dan mengenakan tarif tambahan 10% pada barang-barang dari China. Ancaman tersebut pun telah memicu peringatan akan adanya serangan pembalasan dari negara-negara terkait.
  - Pergerakan pasar hari Rabu kemungkinan besar dipengaruhi oleh likuiditas yang lebih rendah sebelum hari libur Thanksgiving AS di hari Kamis. Penutupan pasar hari Kamis akan diikuti oleh hari perdagangan yang lebih pendek pada hari Jumat.
  - JPMORGAN menetapkan target tahun 2025 untuk indeks S&P 500 pada angka 6.500, yang memviralkan potensi kenaikan 8% dari level saat ini. Target tersebut didorong oleh proyeksi pertumbuhan laba sebesar 10%, di mana laba per saham (EPS) tercapai sebesar USD 270 tahun depan. JPMorgan mengutip kombinasi pelonggaran kebijakan moneter, belanja modal yang kuat yang digerakkan oleh AI, dan peningkatan luas pasar sebagai katalis utama untuk pertumbuhan yang diharapkan. Perusahaan-perusahaan yang lebih kecil, khususnya di dalam indeks Russell 2000, juga diproyeksikan akan bangkit kembali dengan kuat, menghasilkan pertumbuhan laba sebesar 40% setelah penurunan selama bertahun-tahun. Menurut catatan JPMorgan pada hari Rabu, ekonomi AS tetap menjadi hal yang penting bagi prospek ini, dengan menekankan tema AS diharapkan masih mempertahankan perannya sebagai mesin pertumbuhan global.
- INDIKATOR EKONOMI: US Consumer Confidence (Nov) slightly di bawah konsensus, namun in overall masih meningkat ketimbang bulan Oct. Yang menjadi concern adalah kesehatan sektor property secara penjualan rumah baru (New Home Sales) bulan Oct anjlok sangat bahkan ke level terendah yang tak pernah terlihat sejak tahun 2010.
  - Initial Jobless Claims yang telah dirilis lebih awal mengantisipasi libur Thanksgiving menyatakan bahwa pada pekan terakhir klaim pengangguran berkurang sebanyak 2ribu ke angka 213ribu, dibanding pekan sebelumnya.
  - Perkiraan US GDP Q3 masih sesuai ekspektasi di level 2,8% qoq, dibantu pertumbuhan Durable Goods Orders (Oct) yang di luar perkiraan ternyata muncul positif.
- CURRENCY & FIXED INCOME: YIELD US TREASURY tenor 10 tahun turun 5,4 basis poin menjadi 4,248%, dari 4,302% pada Selasa malam; sementara imbal hasil obligasi tenor 30 tahun turun 5 basis poin menjadi 4,4298% dari 4,48% pada Selasa malam. Yield obligasi tenor 2 tahun turun 3,1 basis poin menjadi 4,223%, dari 4,254% pada Selasa malam.
  - DOLLAR INDEX, yang mengukur kekuatan greenback terhadap sekeranjang mata uang major dunia lainnya termasuk Yen dan Euro, turun 0,73% menjadi 106,06. Terhadap Yen Jepang, Dollar melemah 3,3% 151,11 dengan Yen menyentuh level terkuatnya terhadap greenback dalam 5 minggu. Euro naik 0,75% pada USD 1,0565 sementara Poundsterling menguat 0,85% menjadi USD 1,2675. Setelah jatuh pada Selasa, Peso Meksiko bangkit menguat 0,3% terhadap USD, dan Dollar Kanada menguat 0,21% terhadap greenback.
  - Mata uang kripto terbesar, BITCOIN, berusaha bangkit setelah turun 4 hari dari rekor tertinggi USD 99.830. Harganya terakhir melonjak 5,34% pada USD 96.544,00.
- HIZBULLAH menyusul pelemahan yang lebih tajam pada hari Senin untuk mengantisipasi kesepakatan tersebut. Minyak mentah US WTI ditutup tergelincir 0,07% pada USD 68,72 / barel, sementara BRENT berakhir pada USD 72,83 / barel, naik 0,03% pada hari itu.
  - Pada logam mulia, spot EMAS naik 0,17% menjadi USD 2.636,35 / ons.
- INDONESIA: Pemilihan kepala daerah (PILKADA) serentak telah digelar untuk pertama kalinya di Indonesia pada hari Rabu (27/11/2024), dilaksanakan di 545 daerah meliputi 37 provinsi, 415 kabupaten, dan 93 kota. Data Komisi Pemilihan Umum (KPU) mencatat daftar pemilih tetap pada Pilkada 2024 tercatat sebanyak 203.657.354 pemilih. Pasar keuangan turut meliburkan diri kemarin setelah ditutup merosot 68,22pts / minus hampir 1% pada hari Selasa ke level 7.245,89 secara para investor ingin mengamankan keuntungan portofolio menjelang PILKADA dan mengantisipasi apa yang terjadi di market regional. Seperti diduga, arus capital outflow masih terjadi di mana hari itu asing jual bersih IDR 830,32 milyar, menambah deras penjualan sebulan terakhir menjadi IDR 15,78 triliun. Nilai tukar RUPIAH masih panas di angka 15,925 / USD, NHKSI RESEARCH menilai sepeertinya sulit turun agak signifikan apalagi menjelang akhir tahun, jika tidak ada gambara bahwa pemotongan suku bunga The Fed akan berjalan pada laju yang bisa ditrika. Hari ini IHSG harus coba bertahan di Support MA10 / 7210 sambil berusaha menembus Resistance MA20 / 7310 untuk melancarkan rencana window dressing menuju Target akhir tahun konservatif di angka 7450-7500.

### Company News

- UNVR: Berikut Jadwal Dividen Interim Unilever IDR 1.56 Triliun
- POWR: Cikarang Litrindo (POWR) Dapat Restu Rilis Surat Utang USD500 Juta
- DOID: DOID Akan Akuisisi Tambang Lagi di Australia

### Domestic & Global News

- Luhut Blak-blakan PPN 12% Awal 2025 Berpotensi Ditunda
- Ancaman Tarif Impor Trump Bikin China, Meksiko, dan Kanada Waswas

## Sectors

	Last	Chg.	%
Energy	2688.98	-29.16	-1.07%
Finance	1461.56	-13.79	-0.93%
Technology	4175.05	-31.21	-0.74%
Basic Material	1330.54	-8.29	-0.62%
Consumer Non-Cyclicals	722.57	-4.21	-0.58%
Consumer Cyclical	839.39	-4.81	-0.57%
Industrial	1075.08	-3.50	-0.32%
Transportation & Logistic	1410.73	-4.00	-0.28%
Infrastructure	1438.35	-3.55	-0.25%
Healthcare	1443.77	-3.04	-0.21%
Property	768.20	5.64	0.74%

## Indonesia Macroeconomic Data

Monthly Indicators	Last	Prev.	Quarterly Indicators	Last	Prev.
BI 7 Day Rev Repo Rate	6.00%	6.00%	Real GDP	4.95%	5.05%
FX Reserve (USD bn)	151.23	149.90	Current Acc (USD bn)	-2.15	-3.02
Trd Balance (USD bn)	2.48	3.26	Govt. Spending Yoy	4.62%	1.42%
Exports Yoy	10.25%	6.44%	FDI (USD bn)	4.89	6.03
Imports Yoy	17.49%	8.55%	Business Confidence	104.82	104.30
Inflation Yoy	1.71%	1.84%	Cons. Confidence*	121.10	123.50

## UNVR : Berikut Jadwal Dividen Interim Unilever IDR 1.56 Triliun

Unilever Indonesia (UNVR) akan menggelontorkan dividen interim IDR 1,56 triliun. Alokasi dividen itu, disisihkan sekitar 63,5 persen dari torehan laba bersih per 30 September 2024 senilai IDR 2,46 triliun. Dengan demikian, para investor akan mendapat suntikan dividen IDR 41 per lembar. Rencana pembagian dividen interim untuk periode tahun buku 2024 tersebut, sesuai dengan keputusan direksi yang telah disetujui dewan komisaris pada 26 November 2024. Dan, rincian dividen interim yang akan dibayar menjadi sebagai berikut. Cum dividen pasar reguler dan pasar negosiasi pada 4 Desember 2024. Ex dividen pasar reguler dan pasar negosiasi pada 5 Desember 2024. Cum dividen pasar tunai pada 6 Desember 2024. Ex dividen pasar tunai pada 9 Desember 2024. (Emiten News)

## POWR : Cikarang Listrindo (POWR) Dapat Restu Rilis Surat Utang USD500 Juta

PT Cikarang Listrindo Tbk (POWR) menyampaikan bahwa telah menggelar Rapat Umum Para Pemegang Saham Luar Biasa pada tanggal 22 November 2024. Rapat Umum Pemegang Saham Telah memenuhi kuorum karena dihadiri oleh pemegang saham yang mewakili 14.584.326.185 saham atau 92,272% dari seluruh saham dengan hak suara yang sah yang telah dikeluarkan oleh Perseroan, sesuai dengan Anggaran Dasar Perseroan dan Peraturan Perundangan yang berlaku. Manajemen POWR dalam keterangan tertulisnya (23/11) menuturkan bahwa RUPSLB Agenda I menyetujui rencana penerbitan surat utang berdenominasi Dolar Amerika Serikat dalam jumlah pokok sebesar-besarnya USD500 juta dengan bunga sebesar maksimal 7,00% per tahun dan akan jatuh tempo selambat-lambatnya tahun ke-10 sejak Surat Utang (Notes) diterbitkan yang merupakan Transaksi Material berdasarkan Peraturan Otoritas Jasa Keuangan No. 17/POJK.04/2020. Sebagai informasi, dalam keterbukaan Informasi (9/10) Manajemen POWR menyampaikan Surat Utang yang akan diterbitkan oleh Perseroan ini akan digunakan untuk pembiayaan kembali Surat Utang (Notes) 2026 (termasuk bunga dan biaya lainnya). (Emiten News)

## DOID : DOID Akan Akuisisi Tambang Lagi di Australia

BUMA International, anak usaha PT Delta Dunia Makmur Tbk (DOID), akan mengakuisisi 51% saham tambang batu bara metalurgi Dawson Complex di Queensland, Australia. Total nilai transaksi akuisisi ini mencapai USD455 juta, terdiri atas pembayaran tunai sebesar US\$355 juta di muka dan US\$100 juta yang akan dibayarkan secara bertahap dalam empat tahun. Akuisisi ini masih bergantung pada pemenuhan syarat yang telah disepakati antara BUMA International dan pemilik Dawson Complex, Peabody Energy. Proses penyelesaian akuisisi diharapkan rampung pada 2025. Presiden Direktur DOID, Ronald Sutardja, menjelaskan bahwa langkah strategis ini dirancang untuk memperkuat posisi perusahaan di pasar global batu bara metalurgi. Sebelumnya, DOID juga telah mengakuisisi Atlantic Carbon Group Inc. (ACG) sebagai bagian dari strategi diversifikasi bisnis. Pendanaan untuk akuisisi ini berasal dari kas internal DOID, fasilitas sindikasi bank, serta penjaminan atas kewajiban rehabilitasi tambang. (Emiten News)

## Domestic & Global News

### Luhut Blak-blakan PPN 12% Awal 2025 Berpotensi Ditunda

Dewan Ekonomi Nasional (DEN) mengungkap potensi penundaan kenaikan tarif pajak pertambahan nilai (PPN) 12% pada awal tahun depan seiring dengan penolakan dan pertimbangan pemerintah. Ketua DEN Luhut B. Pandjaitan mengatakan pemerintah tengah menggodok stimulus bantuan sosial kepada rakyat, khususnya kelas menengah, sebelum tarif PPN 12% diterapkan. "Ya hampir pasti diundur [kenaikan PPN jadi 12%], biar dulu jalan tadi yang ini [bantuan sosial]," kata Luhut kepada wartawan, Rabu (27/11/2024). Luhut menegaskan, pemerintah harus memberikan insentif kepada masyarakat guna memulihkan daya beli konsumen dan ekonomi rakyat yang dinilai masih sulit. Kendati demikian, hingga saat ini Luhut menyebutkan bahwa pemerintah masih menggodok perhitungan jumlah masyarakat yang berhak mendapatkan bansos tersebut. "PPN 12 itu sebelum itu jadi, harus diberikan dulu stimulus kepada rakyat yang ekonominya susah, mungkin lagi dihitung dua bulan, tiga bulan," ujarnya. Lebih lanjut, Luhut menerangkan salah satu usulan bansos yang tengah digodok dapat berupa bantuan langsung tunai (BLT) untuk listrik yang sumber pendanaannya dari APBN. Untuk diketahui, sebelumnya Ketua Umum Apindo Shinta W. Kamdani menyampaikan pelaku usaha mendesak pemerintah menunda implementasi kenaikan PPN tahun depan. (Bisnis)

### Ancaman Tarif Impor Trump Bikin China, Meksiko, dan Kanada Waswas

Rencana Presiden AS terpilih Donald Trump untuk mengenakan tarif impor tambahan kepada China dan juga negara tetangganya, Kanada dan Meksiko, memicu kekhawatiran dari negara-negara tersebut. Dalam unggahan di media sosial Truth Social miliknya, Trump mengatakan dia akan mengenakan tarif tambahan 10% pada barang-barang dari China dan tarif 25% pada semua produk dari Meksiko dan Kanada. Meskipun ancaman Trump tersebut pada akhirnya terbukti sebagai taktik negosiasi, hal itu mengirimkan sinyal yang jelas, yakni era Trump kedua secara efektif telah dimulai kendati dirinya belum resmi memangku jabatan di Gedung Putih. Presiden Meksiko Claudia Sheinbaum menyarankan negaranya dapat menanggapi ancaman tarif tersebut dengan mengenakan tarifnya sendiri, dengan peringatan bahwa konsekuensi ekonominya akan mengerikan. "Satu tarif akan diikuti oleh tarif lain sebagai tanggapan, dan seterusnya hingga kita membahayakan perusahaan-perusahaan umum," kata Sheinbaum pada konferensi pers hariannya, dikutip dari Bloomberg pada Rabu (27/11/2024). Bagi pejabat Kanada, kiriman daring itu muncul tepat saat rapat kabinet khusus tentang hubungan AS berakhir. Perdana Menteri Justin Trudeau segera menelepon Trump, berusaha meyakinkan presiden terpilih itu bahwa dia mendengar pesannya—tetapi juga menunjukkan bahwa masalah di perbatasan Kanada tidak seberapa dibandingkan dengan perbatasan AS-Meksiko. Meski begitu, Kanada tidak menutup kemungkinan untuk membalas. Menteri Keuangan Chrystia Freeland, yang berbicara kepada wartawan Selasa sore waktu setempat, menunjukkan bahwa pemerintahnya menanggapi dengan balasan yang setimpal ketika Trump mengenakan tarif pada baja dan aluminium Kanada selama masa jabatan pertamanya. (Bisnis)

	Last Price	End of Last Year Price	Target Price*	Rating	Upside Potential (%)	1 Year Change (%)	Market Cap (IDR tn)	Price / EPS (TTM)	Price / BVPS	Return on Equity (%)	Dividend Yield TTM (%)	Sales Growth Yoy (%)	EPS Growth Yoy (%)	Adj. Beta
<b>Finance</b>							3,853.0							
BBCA	10.000	9.400	11.500	Buy	15.0	12.0	1,232.8	23.2x	4.8x	21.7	2.8	9.9	12.9	0.9
BBRI	4.400	5.725	5.550	Buy	26.1	(18.5)	666.9	10.9x	2.0x	19.4	7.3	12.8	2.4	1.3
BBNI	4.950	5.375	6.125	Buy	23.7	(4.8)	184.6	8.6x	1.2x	14.3	5.7	6.6	3.4	1.2
BMRI	6.400	6.050	7.775	Buy	21.5	8.9	597.3	10.3x	2.2x	22.5	5.5	13.7	7.6	1.2
<b>Consumer Non-Cyclicals</b>							1,044.7							
INDF	7.650	6.450	7.400	Hold	(3.3)	19.1	67.2	6.8x	1.0x	15.9	3.5	3.6	23.7	0.5
ICBP	11.975	10.575	13.600	Overweight	13.6	14.9	139.7	17.3x	3.0x	18.6	1.7	8.1	15.5	0.6
UNVR	1.870	3.530	3.100	Buy	65.8	(47.0)	71.3	19.7x	20.8x	82.2	7.5	(10.1)	(28.2)	0.4
MYOR	2.740	2.490	2.800	Hold	2.2	9.2	61.3	19.2x	3.9x	21.4	2.0	12.0	(1.1)	0.3
CPIN	4.670	5.025	5.500	Buy	17.8	(11.5)	76.6	37.8x	2.6x	7.0	0.6	5.5	(10.4)	0.6
JPFA	1.700	1.180	1.400	Sell	(17.6)	41.1	19.9	9.5x	1.3x	14.6	4.1	9.3	122.2	1.0
AALI	6.275	7.025	8.000	Buy	27.5	(10.7)	12.1	11.4x	0.5x	4.8	4.0	3.9	0.1	0.7
TBLA	635	695	900	Buy	41.7	(18.6)	3.9	5.4x	0.5x	8.4	11.8	5.3	15.0	0.5
<b>Consumer Cyclicals</b>							465.4							
ERAA	420	426	600	Buy	42.9	16.0	6.7	5.9x	0.8x	15.2	4.0	13.5	59.9	0.8
MAPI	1.515	1.790	2.200	Buy	45.2	(15.1)	25.1	14.7x	2.2x	16.4	0.5	16.1	(8.1)	0.9
HRTA	370	348	590	Buy	59.5	(6.6)	1.7	4.9x	0.8x	16.9	4.1	42.4	16.2	0.4
<b>Healthcare</b>							287.0							
KLBF	1.480	1.610	1.800	Buy	21.6	(7.2)	69.4	22.2x	3.1x	14.4	2.1	7.4	15.7	0.5
SIDO	580	525	700	Buy	20.7	16.5	17.4	15.2x	4.8x	32.4	6.2	11.2	32.7	0.6
MIKA	2.580	2.850	3.000	Buy	16.3	(2.6)	35.9	32.5x	5.8x	18.7	1.3	14.6	27.2	0.5
<b>Infrastructure</b>							1,689.62							
TLKM	2.710	3.950	4.550	Buy	67.9	(25.1)	268.5	11.8x	2.0x	17.1	6.6	0.9	(9.4)	1.2
JSMR	4.700	4.870	6.450	Buy	37.2	2.8	34.1	8.3x	1.0x	13.7	0.8	44.6	(44.8)	0.8
EXCL	2.180	2.000	3.800	Buy	74.3	4.8	28.6	18.1x	1.1x	6.1	2.2	6.3	32.9	0.8
TOWR	705	990	1.070	Buy	51.8	(27.7)	36.0	10.7x	1.9x	19.2	3.4	8.4	2.0	0.9
TBIG	1.975	2.090	2.390	Buy	21.0	(2.7)	44.7	27.8x	3.8x	14.5	3.1	3.5	4.2	0.4
MTEL	610	705	840	Buy	37.7	(12.9)	51.0	24.1x	1.5x	6.3	3.0	8.7	11.8	0.7
PTPP	398	428	1.700	Buy	327.1	(30.2)	2.6	4.9x	0.2x	4.4	N/A	14.5	10.3	1.8
<b>Property &amp; Real Estate</b>							489.4							
CTRA	1.120	1.170	1.450	Buy	29.5	-	20.8	10.7x	1.0x	9.6	1.9	8.0	8.5	0.8
PWON	424	454	530	Buy	25.0	(0.5)	20.4	9.0x	1.0x	11.7	2.1	4.7	11.8	0.8
<b>Energy</b>							1,696.2							
ITMG	27.425	25.650	27.000	Hold	(1.5)	8.0	31.0	5.4x	1.1x	20.8	10.8	(9.3)	(33.3)	0.9
PTBA	2.760	2.440	4.900	Buy	77.5	12.2	31.8	5.7x	1.6x	28.2	14.4	10.5	(14.6)	1.0
ADRO	3.670	2.380	2.870	Sell	(21.8)	44.5	112.9	4.4x	0.9x	22.4	11.1	(10.6)	(2.6)	1.0
<b>Industrial</b>							389.4							
UNTR	27.500	22.625	28.400	Hold	3.3	21.5	102.6	4.8x	1.2x	26.0	8.1	2.0	1.6	1.0
ASII	5.150	5.650	5.175	Hold	0.5	(10.0)	208.5	6.1x	1.0x	17.1	10.1	2.2	0.6	0.9
<b>Basic Ind.</b>							1,966.4							
AVIA	420	500	620	Buy	47.6	(11.8)	26.0	15.8x	2.7x	16.9	5.2	3.2	1.3	0.3
SMGR	3.600	6.400	9.500	Buy	163.9	(44.0)	24.3	20.6x	0.6x	2.7	2.4	(4.9)	(57.9)	1.2
INTP	6.875	9.400	12.700	Buy	84.7	(25.9)	25.3	13.5x	1.1x	8.4	1.3	3.0	(16.1)	0.7
ANTM	1.450	1.705	1.560	Overweight	7.6	(9.7)	34.8	14.3x	1.2x	8.9	8.8	39.8	(22.7)	1.1
MARK	1.040	610	1.010	Hold	(2.9)	89.1	4.0	14.2x	4.5x	29.0	6.7	74.1	124.5	0.8
NCKL	840	1.000	1.320	Buy	57.1	(17.2)	53.0	9.1x	1.9x	24.0	3.2	17.8	3.1	N/A
<b>Technology</b>							375.9							
GOTO	74	86	77	Hold	4.1	(21.3)	88.1	N/A	2.3x	(111.9)	N/A	11.0	55.3	1.7
WIFI	426	154	424	Hold	(0.5)	155.1	1.0	5.3x	1.1x	24.5	0.2	46.2	326.5	1.2
<b>Transportation &amp; Logistic</b>							40.9							
ASSA	710	790	1.100	Buy	54.9	(23.2)	2.6	13.2x	1.3x	10.3	5.6	5.2	75.8	1.2
BIRD	2.000	1.790	1.920	Hold	(4.0)	4.2	5.0	9.6x	0.9x	9.3	4.6	13.5	20.8	0.8

\* Target Price

Source: Bloomberg, NHKS Research

Date	Country	Hour Jakarta	Event	Actual	Period	Consensus	Previous
<b>Monday</b>	-	-	-	-	-	-	-
25 – November							
<b>Tuesday</b>	US	22.00	New Home Sales	610k	Oct	725k	738k
26 – November	US	22.00	Conf. Board Consumer Confidence	111.7	Nov	111.8	108.7
<b>Wednesday</b>	US	19.00	MBA Mortgage Applications	6.3%	Nov 22	-	1.7%
27 – November	US	20.30	GDP Annualized QoQ	2.8%	3Q S	2.8%	2.8%
	US	20.30	Durable Goods Order	0.2%	Oct P	0.5%	-0.7%
	US	20.30	Initial Jobless Claim	213k	Nov 23	217k	213k
	US	21.45	MNI Chicago PMI	40.2	Nov	45.0	41.6
<b>Thursday</b>	-	-	-	-	-	-	-
28 – November							
<b>Friday</b>	JP	06.30	Jobless Rate	-	Oct	2.5%	2.4%
29 – November	JP	06.30	Tokyo CPI YoY Ex– Fresh Food YoY	-	Nov	2.1%	1.8%
	JP	06.30	Job To Applicant Ratio	-	Oct	1.24	1.24

Source: Bloomberg, NHKSI Research

## Corporate Calendar

Date	Event	Company
<b>Monday</b>	RUPS	MEJA, MIKA, MPXL
25 – November	Cum Dividend	-
<b>Tuesday</b>	RUPS	BSSR, IGAR, SILO, SMMT
26 – November	Cum Dividend	ADRO, IDEA, RELF
<b>Wednesday</b>	RUPS	-
27 – November	Cum Dividend	-
<b>Thursday</b>	RUPS	ARTI, BNBR, SMLE
28 – November	Cum Dividend	MCOL, PNGO
<b>Friday</b>	RUPS	AMFG, CFIN, JAWA, MREI, PIPA
29 – November	Cum Dividend	-

Source: IDX, NHKSI Research



**IHSG**

**Reverse hammer**

**Support: 7040-7100 / 6725-6760**

**Resistance: 7880-7900 / 7740-7800 / 7435-7475 / 7320-7350**

**Advise: trailing stop**

**ELSA — PT Elnusa Tbk.**



**PREDICTION 28 November 2024**

**Rebound from MA200 & weekly trend line**

**Spec buy**

**Entry: 448**

**TP: 466 / 494-500**

**SL: 432**

**ESSA — PT ESSA Industries Indonesia Tbk.**



**PREDICTION 28 November 2024**

**Ascending parallel channel**

**Spec buy**

**Entry: 835**

**TP: 875-885 / 920-930 / 985-1000**

**SL: 800**

**CTRA — PT Ciputra Development Tbk.**

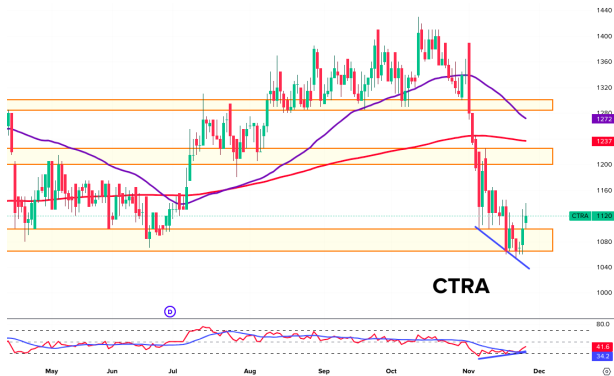

**PREDICTION 28 November 2024**  
RSI divergence & golden cross

**Spec buy**  
**Entry: 1120**  
**TP: 1200-1225 / 1285-1300**  
**SL: 1050**

**SCMA — PT Surya Citra Media Tbk.**



**PREDICTION 28 November 2024**  
At swing support, multiple wick rejections

**Swing buy**  
**Entry: 121-120**  
**TP: 128-131 / 140-142**  
**SL: 116**

**HRUM — PT Harum Energy Tbk.**



**PREDICTION 28 November 2024**  
Positive RSI divergence

**Spec buy**  
**Entry: 1125-1115**  
**TP: 1215-1225 / 1280-1300**  
**SL: <1100**

## Research Division

### Head of Research

#### Liza Camelia Suryanata

Equity Strategy, Macroeconomics,  
Technical  
T +62 21 5088 ext 9134  
E liza.camelia@nhsec.co.id

### Analyst

#### Ezaridho Ibnutama

Consumer Goods, Poultry, Healthcare  
T +62 21 5088 ext 9126  
E ezaridho.ibnutama@nhsec.co.id

### Analyst

#### Leonardo Lijuwardi

Banking, Infrastructure  
T +62 21 5088 ext 9127  
E leonardo.lijuwardi@nhsec.co.id

### Analyst

#### Axell Ebenhaezer

Mining, Property  
T +62 21 5088 ext 9133  
E Axell.Ebenhaezer@nhsec.co.id

### Analyst

#### Richard Jonathan Halim

Technology, Transportation  
T +62 21 5088 ext 9128  
E Richard.jonathan@nhsec.co.id

### Research Support

#### Amalia Huda Nurfalah

Editor & Translator  
T +62 21 5088 ext 9132  
E amalia.huda@nhsec.co.id

#### DISCLAIMER

This report and any electronic access hereto are restricted and intended only for the clients and related entities of PT NH Korindo Sekuritas Indonesia. This report is only for information and recipient use. It is not reproduced, copied, or made available for others. Under no circumstances is it considered as a selling offer or solicitation of securities buying. Any recommendation contained herein may not be suitable for all investors. Although the information hereof is obtained from reliable sources, its accuracy and completeness cannot be guaranteed. PT NH Korindo Sekuritas Indonesia, its affiliated companies, employees, and agents are held harmless from any responsibility and liability for claims, proceedings, action, losses, expenses, damages, or costs filed against or suffered by any person as a result of acting pursuant to the contents hereof. Neither is PT NH Korindo Sekuritas Indonesia, its affiliated companies, employees, nor agents are liable for errors, omissions, misstatements, negligence, inaccuracy contained herein.

All rights reserved by PT NH Korindo Sekuritas Indonesia



## PT. NH Korindo Sekuritas Indonesia

Member of Indonesia Stock Exchange

### JAKARTA (HEADQUARTER)

Treasury Tower 51th Floor, District 8, SCBD Lot 28,  
Jl. Jend. Sudirman No.Kav 52-53, RT.5/RW.3,  
Senayan, Kebayoran Baru, South Jakarta City, Jakarta 12190  
No. Telp : +62 21 5088 9102

### BANDENGAN (Jakarta Utara)

Jl. Bandengan Utara Kav. 81 Blok A No. 01, Lt. 1  
Kel. Penjaringan, Kec. Penjaringan  
Jakarta Utara – DKI Jakarta 14440  
No. Telp : +62 21 66674959

### BANDUNG

Paskal Hypersquare blok A1  
Jl. Pasirkaliki no 25-27 Bandung 40181  
No. Telp : +62 22 860 22122

### BALI

Jl. Cok Agung Tresna  
Ruko Griya Alamanda no. 9 Renon  
Denpasar, Bali 80226  
No. Telp : +62 361 209 4230

### ITC BSD (Tangerang Selatan)

BSD Serpong: ITC BSD Blok R No. 48  
Jalan Pahlawan Seribu, Lekong Wetan,  
Kec. Serpong, Kel. Serpong  
Tangerang Selatan – Banten 15311  
No. Telp : +62 21 509 20230

### KAMAL MUARA (Jakarta Utara)

Rukan Exclusive Mediterania Blok F No.2,  
Kel. Kamal Muara, Kec. Penjaringan,  
Jakarta Utara 14470  
No. Telp : +62 21 5089 7480

### MAKASSAR

Jl. Gunung Latimojong No. 120A  
Kec. Makassar Kel. Lariang Bangi  
Makassar, Sulawesi Selatan  
No. Telp : +62 411 360 4650

### PEKANBARU

Sudirman City Square  
Jl. Jend. Sudirman Blok A No. 7  
Pekanbaru, Riau  
No. Telp : +62 761 801 1330

### A Member of NH Investment & Securities Global Network

Seoul | New York | Hong Kong | Singapore | Shanghai | Beijing | Hanoi |  
Jakarta