

Morning Briefing

Daily | November 14, 2024

JCI Movement

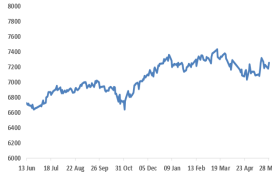

Today's Outlook:

- MARKET SENTIMENT: SENTIMEN PASAR:** Saham AS sedikit mengalami perubahan pada Rabu malam, karena kenaikan pasca pemilihan umum mulai menunjukkan tanda-tanda terhenti. Indeks Dow Jones Industrial Average berjangka naik 14 poin, atau 0,03%. Indeks S&P 500 berjangka naik 0,01%, sementara indeks Nasdaq 100 berjangka turun 0,03%. Saham CNH Industrial melonjak hampir 8% dalam perdagangan yang diperpanjang setelah David Einhorn dari Greenlight Capital mengatakan kepada para peserta di konferensi Delivering Alpha CNBC bahwa ia mengambil posisi menengah di perusahaan peralatan pertanian. Pada hari Rabu, Dow 30 saham dan S&P 500 menutup sesi reguler di dekat garis datar, dengan Dow naik 47,21 poin, atau 0,11%, dan S&P 500 naik 0,02%. Nasdaq Composite mengakhiri sesi dengan turun 0,26%. Pergerakan tersebut terjadi setelah indeks harga konsumen bulan Oktober dirilis sesuai ekspektasi, namun tetap mengisyaratkan bahwa perjuangan Federal Reserve melawan inflasi masih belum berakhir. IHK inti naik 0,3% untuk tiga bulan berturut-turut, dengan tingkat 12 bulan di 3,3%.
- INDIKATOR EKONOMI:** Dari sisi ekonomi, indeks harga produsen bulan Oktober akan dirilis pada hari Kamis, dan laporan penjualan ritel akan dirilis pada hari Jumat.
- PASAR ASIA & EUROPA:** Pasar saham Asia-Pasifik sebagian besar jatuh pada hari Rabu, mengikuti kerugian di Wall Street karena reli pasca pemilu AS terhenti semalam. Para pedagang Asia menilai data barang korporat dari Jepang, yang menunjukkan pertumbuhan harga produsen tahun ke tahun, atau inflasi grosir, pada bulan Oktober mencapai level tertinggi sejak Juli tahun lalu di 3,4%. Angka ini lebih tinggi daripada pertumbuhan 3% yang diperkirakan oleh para ekonom yang disurvei oleh Reuters, dan kenaikan 2,8% di bulan September. Nikkei 225 lempang turun 1,36% dan berakhir pada 38.721,66, sementara Topix turun 1,21% menjadi 2.708,42. Kospi Korea Selatan turun 2,64% dan berakhir di 2.417,08, sementara Indeks Kosdaq turun 2,94% dan berakhir di 689,65. Indeks S&P/ASX 200 Australia turun 0,75% menjadi berakhir pada 8.193,4. Indeks Hang Seng Hong Kong turun 0,45% pada satu jam terakhir perdagangannya, sementara Indeks CSI 300 China daratan naik 0,62% menjadi ditutup pada 4.110,89. Para investor telah menilai apa yang dapat terjadi dengan terpilihnya kembali Donald Trump di AS terhadap ekuitas RRT dan kebijakan stimulus Beijing. Saham-saham Eropa ditutup lebih rendah pada hari Rabu, dengan pasar global menilai data inflasi AS terbaru. Indeks pan-Eropa Stoxx 600 untuk sementara mengakhiri hari ini 0,17% lebih rendah setelah mengurugi beberapa kerugian sebelumnya. Sebagian besar sektor melemah, dengan saham-saham teknologi turun 1,2% sementara saham-saham minyak dan gas naik 1,3%.
 - Pada hari Kamis, indeks harga produsen AS untuk bulan Oktober akan dirilis. Dan Badan Energi Internasional, dengan perkiraan pertumbuhan permintaan yang jauh lebih rendah daripada OPEC, akan mempublikasikan estimasi terbarunya
 - Minyak rebound pada hari Rabu karena aksi short-covering setelah harga turun mendekati level terendah dua minggu di sesi sebelumnya karena pengamkasan proyeksi permintaan OPEC, sementara dolar mencapai level tertinggi tujuh bulan, membuat kenaikan minyak mentah. Minyak mentah berjangka Brent naik 39 sen, atau 0,54%, menjadi ditutup pada \$72,28 per barel, sementara minyak mentah berjangka AS, West Texas Intermediate (WTI) naik 31 sen, atau 0,46%, menjadi menatap di \$68,43. Patokan ditutup pada level terendah dalam hampir dua minggu pada hari Selasa setelah Organisasi Negara-negara Pengeksport Minyak menurunkan perkiraan pertumbuhan permintaan minyak global untuk tahun 2024 dan 2025 di tengah kekhawatiran permintaan di China. OPEC mengutip pelemahan di China, India, dan wilayah lain untuk keputusannya, yang menandai revisi ke bawah keempat berturut-turut untuk tahun 2024.
- FIXED INCOME & CURRENCY:** Imbal hasil Treasury 10 tahun sedikit berubah pada hari Rabu karena investor menilai angka inflasi sesuai dengan yang diharapkan. Imbal hasil Treasury 10 tahun naik kurang dari 2 basis poin menjadi 4,451%. Imbal hasil Treasury 2 tahun turun sekitar 7 basis poin menjadi 4,275%. Satu basis poin sama dengan 0,01%. Imbal hasil dan harga bergerak berlawanan arah. Pergerakan tersebut terjadi setelah indeks harga konsumen bulan Oktober, yang mengukur biaya sekeranjang barang dan jasa, menunjukkan kenaikan tingkat inflasi tahunan namun tetap sejalan dengan ekspektasi. Angka tersebut meningkat 0,2% dan 2,6% secara bulanan dan tahunan. IHK inti, yang tidak termasuk harga makanan dan energi yang bergelajak, naik 0,3% untuk bulan ini dan berada di 3,3% secara tahunan, juga seperti yang diharapkan. Inflasi yang jinak menempatkan Federal Reserve di jalur untuk menurunkan suku bunga bulan depan, dengan pasar terakhir menetapkan harga dalam kemungkinan 79% kemungkinan penurunan seperempat poin persentase, menurut CME FedWatch Tool.
 - Dolar AS naik ke level tertinggi satu tahun terhadap mata uang utama pada hari Rabu didukung oleh apa yang disebut sebagai perdagangan Trump dan setelah inflasi AS untuk bulan Oktober sesuai dengan yang diharapkan, menunjukkan bahwa Federal Reserve akan terus menurunkan suku bunga. Greenback mencapai level tertinggi sejak November 2023, didukung oleh kemenangan Donald Trump dalam pemilihan presiden AS minggu lalu, yang memicu ekspektasi tarif yang berpotensi menimbulkan inflasi dan langkah-langkah lain oleh pemerintahannya yang akan datang. Partai Republik Trump juga akan mengontrol kedua majelis Kongres ketika ia mulai menjabat pada bulan Januari. Edison Research memproyeksikan pada hari Rabu, yang melunglukkannya untuk mendorong agenda pemotongan pajak dan perampingan pemerintah federal. Indeks dolar, yang mengukur greenback terhadap sekeranjang mata uang termasuk yen dan euro, naik 0,43% menjadi 106,44 setelah mencapai level tertinggi 106,53.
 - Yen menembus 155 per dolar, level terlemah mata uang Jepang sejak akhir Juli. Terakhir kali berada di 155,46 yen per dolar. Inflasi grosir Jepang meningkat di bulan Oktober dengan laju tahunan tercepat dalam lebih dari satu tahun terakhir, memperumit keputusan Bank of Japan mengenai seberapa cepat menaikkan suku bunga.
 - Euro turun 0,51% pada \$1,0569. Euro sempat turun hingga serendah \$1,055575, level terendah sejak November 2023. Euro melanjutkan penurunannya di tengah ekspektasi potensi tarif Trump. Ketidakpastian politik di Jerman, negara dengan ekonomi terbesar di blok tersebut, juga membebani mata uang ini setelah runtuhnya koalisi pemerintahan Kanselir Olaf Scholz minggu lalu dan dengan pemilihan umum yang akan diadakan pada 23 Februari.
- INDONESIA:** Melanjutkan kunjungannya di Amerika setelah mengunjungi Cina, Prabowo telah mengisyaratkan bahwa ia ingin memiliki kerjasama

Company News

- SGER: Ungkap Beli Batu Bara 2 Juta Metrik Ton, Potensi Revenue IDR 3T
- PTRO: Emiten Prajogo Dirikan Usaha Jasa Tambang, Ini Tujuannya
- BOBA: Formosa Salurkan Dividen Interim IDR 2.31 Miliar, Intip Jadwalnya

Domestic & Global News

- Sri Muljani Was-Was Ri Kena Tarif Impor usai Trump Menang Pilpres AS
- Rusia Luncurkan Serangan Rudal Pertama di Kyiv Sejak Agustus, Ujar Ukraina

Sectors

	Last	Chg.	%
Consumer Non-Cyclicals	734.35	-13.40	-1.79%
Property	789.30	-12.48	-1.56%
Infrastructure	1423.47	-7.51	-0.52%
Transportation & Logistic	1422.41	-7.03	-0.49%
Basic Material	1370.45	-6.61	-0.48%
Healthcare	1459.88	-5.97	-0.41%
Energy	2762.67	-1.42	-0.05%
Industrial	1071.26	2.77	0.26%
Finance	1474.88	7.55	0.51%
Consumer Cyclical	840.96	4.34	0.52%
Technology	4055.19	54.09	1.35%

Indonesia Macroeconomic Data

Monthly Indicators	Last	Prev.	Quarterly Indicators	Last	Prev.
BI 7 Day Rev Repo Rate	6.00%	6.00%	Real GDP	4.95%	5.05%
FX Reserve (USD bn)	151.23	149.90	Current Acc (USD bn)	-3.02	-2.16
Trd Balance (USD bn)	3.26	2.90	Govt. Spending Yoy	4.62%	1.42%
Exports Yoy	6.44%	7.13%	FDI (USD bn)	4.89	6.03
Imports Yoy	8.55%	9.46%	Business Confidence	104.82	104.30
Inflation Yoy	1.71%	1.84%	Cons. Confidence*	121.10	123.50

JCI Index

November 13	7,308.67
Chg.	-13.31 pts (-0.18%)
Volume (bn shares)	38.42
Value (IDR tn)	11.58
Up 258 Down 267 Unchanged 151	

Most Active Stocks

by Value	Stocks	Val.	Stocks	Val.
	BBRI	954.3	ADRO	570.6
	BMRI	664.8	TLKM	370.1
	BBCA	641.0	BBNI	320.1
	BRMS	600.9	DEWA	285.3
	BUMI	588.1	GOTO	183.9

Foreign Transaction

Buy	Net Buy (Sell)	Top Buy	NB Val.	Top Sell	NS Val.
		ASII	38.1	BBRI	86.6
		EXCL	22.5	BMRI	73.5
		INDF	9.5	TLKM	65.3
		EMTK	6.3	BBCA	50.3
		TINS	5.5	BBNI	44.2

Government Bond Yields & FX

	Last	Chg.
Tenor: 10 year	6.92%	0.01%
USDIDR	15,775	-0.03%
KRWIDR	11.24	0.33%

Global Indices

Index	Last	Chg.	%
Dow Jones	43,958.19	47.21	0.11%
S&P 500	5,985.38	1.39	0.02%
FTSE 100	8,030.33	4.56	0.06%
DAX	19,003.11	(30.53)	-0.16%
Nikkei	38,721.66	(654.43)	-1.66%
Hang Seng	19,823.45	(23.43)	-0.12%
Shanghai	3,439.28	17.31	0.51%
Kospi	2,417.08	(65.49)	-2.64%
EIDO	20.43	0.00	0.00%

Commodities

Commodity	Last	Chg.	%
Gold (\$/troy oz.)	2,573.0	(25.4)	-0.98%
Crude Oil (\$/bbl)	68.43	0.31	0.46%
Coal (\$/ton)	141.50	(0.75)	-0.53%
Nickel LME (\$/MT)	15,730	(167.0)	-1.05%
Tin LME (\$/MT)	29,663	(545.0)	-1.80%
CPO (MYR/Ton)	4,987	(39.0)	-0.78%

SGER : Ungkap Beli Batu Bara 2 Juta Metrik Ton, Potensi Revenue IDR 3T

Emiten Perdagangan Bahan Bakar Padat, Cair, Gas, Energi Terbaru dan Logam, PT Sumber Global Energy Tbk (SGER) mengumumkan bahwa telah menandatangani perjanjian jual beli Batubara dengan PT Merge Mining Industri. Michael Harold Corporate Secretary SGER dalam keterangan resmi Rabu (13/11) mengungkapkan bahwa pada hari Senin tanggal 11 November 2024 Perseroan sebagai Pembeli telah menandatangani perjanjian jual beli Batubara dengan PT Merge Mining Industri sebagai Penjual. "Volume kontrak ini adalah sebesar 2.000.000 Metrik Ton dengan potensi revenue sebesar IDR 3 Triliun," jelas Michael. Dengan adanya kontrak ini, akan berdampak baik bagi peningkatan kinerja perseoran. (Emiten News)

PTRO : Emiten Prajogo Dirikan Usaha Jasa Tambang, Ini Tujuannya

Petrosea Tbk. (PTRO) emiten Jasa Konstruksi telah mendirikan perusahaan baru secara tidak langsung melalui anak usahanya yaitu PT. Petrosea Infrastruktur Nusantara (PIN) pada tanggal 12 November 2024. Anto Broto Corporate Secretary PTRO dalam keterangan tertulisnya Rabu (13/11) menuturkan bahwa PTRO melalui PIN mendirikan anak usaha baru bernama PT. Lintas Kelola Berlab (LKB) yang telah dinyatakan di dalam Akta Pendirian Perseroan Terbatas No.02 tanggal 11 November 2024, dibuat dihadapan Notaris Marliansyah, SH, M.Kn. "LKB ini didirikan sebagai perusahaan bidang jasa pertambangan dan aktivitas profesional, ilmiah serta teknis," tuturnya. Anto menambahkan dengan pendirian LKB akan memberikan dampak positif bagi PTRO serta menunjang dan memperluas kegiatan usaha serta memperluas jaringan usaha sebagai bagian dari rencana strategis pengembangan usaha PTRO. (Emiten News)

BOBA : Formosa Salurkan Dividen Interim IDR 2.31 Miliar, Intip Jadwalnya

Formosa (BOBA) akan menyalurkan dividen interim senilai IDR 2.31 miliar. Besaran dividen itu, disisihkan sekitar 20 persen dari laba bersih per 30 September 2024 sejumlah IDR 12.17 miliar. So, para investor akan mendapat dividen tunai IDR 2 per lembar. Rencana pembagian dividen interim untuk periode tahun buku 2024 sesuai dengan keputusan direksi yang telah disetujui dewan komisaris pada 11 November 2024. Dan, rincian jadwal pembagian dividen interim perseroan menjadi sebagai berikut. Cum dividen pasar reguler dan pasar negosiasi pada 21 November 2024. Ex dividen pasar reguler dan pasar negosiasi pada 22 November 2024. Cum dividen pasar tunai pada 25 November 2024. Ex dividen pasar tunai pada 26 November 2024. (Emiten News)

Domestic & Global News

Sri Mulyani Was-Was RI Kena Tarif Impor usai Trump Menang Pilpres AS

Menteri Keuangan Sri Mulyani Indrawati mewaspadai arah kebijakan fiskal presiden AS terpilih Donald Trump karena diperkirakan akan cukup ekspansif ketimbang petahana Joe Biden. Sri Mulyani menyampaikan kebijakan Trump yang diwaspadai seperti penurunan pajak korporasi, ekspansi belanja strategis, dan proteksionisme dengan menaikkan tarif impor barang. Selama ini, kata Bendahara Negara tersebut, AS menargetkan tarif impor hanya kepada China karena neraca dagang yang surplus. Ke depan, Trump diperkirakan akan memperluas pemberlakuan tarif impor ke negara-negara Asean, di mana termasuk di dalamnya Indonesia. "Namun, sama seperti Trump periode pertama, semua melihat partner dagang AS yang surplus. Jadi, mungkin tidak hanya China yang kena, Asean seperti Vietnam dan beberapa negara lain akan dijadikan poin untuk fokus dan perhatian terhadap pengenaan tarif impor ini," ujarnya dalam Rapat Kerja Komisi XI DPR dengan Kementerian Keuangan, Rabu (13/11/2024). Bukan hanya kebijakan impor yang Sri Mulyani waspadai, tetapi beberapa perubahan arah kebijakan AS pascakemenangan Trump seperti gencatan senjata dan aksi perdamaian tidak akan se-agresif Biden. Di sisi lain, komitmen Trump terhadap perubahan iklim atau climate change juga tidak akan sefokus Biden. Diketahui Trump akan memperbolehkan lagi produksi bahan bakar fosil. Khawatirnya, perubahan arah kebijakan terkait perubahan iklim ini akan berdampak pada manufaktur, khususnya terkait kendaraan listrik. (Bisnis)

Rusia Lancarkan Serangan Rudal Pertama di Kyiv Sejak Agustus, Ujar Ukraina

Ledakan-ledakan terdengar di seluruh Kyiv pada Rabu pagi setelah para pejabat mengatakan bahwa Rusia meluncurkan serangan rudal pertamanya ke ibukota Ukraina sejak Agustus, memaksa para wanita tua dan anak-anak kecil untuk berlindung di stasiun metro bawah tanah. Warga Ukraina telah menunggu serangan rudal besar selama berbulan-bulan, khawatir bahwa serangan tersebut dapat memberikan pukulan baru pada sistem energi yang tertatih-tatih dan menyebabkan pemadaman listrik yang panjang saat musim dingin tiba. Pertahanan udara mencegat dua rudal jelajah yang masuk, dua rudal balistik dan 37 pesawat tak berawak di seluruh negeri, kata angkatan udara. Tidak ada korban jiwa atau kerusakan besar yang dilaporkan di Kyiv. "Putin meluncurkan serangan rudal ke Kyiv saat ini," tulis Andriy Yermak, kepala kantor kepresidenan, di Telegram. Puing-puing jatuh di wilayah luar Kyiv, melukai seorang pria berusia 48 tahun dan menyebabkan kebakaran di sebuah gudang, kata kepala administrasi wilayah Kyiv. Kyiv telah menghadapi serangan pesawat tak berawak Rusia hampir setiap malam selama berminggu-minggu. Walikota kota Vitali Klitschko mengatakan sebuah pesawat tak berawak masih terbang di atas pusat kota Kyiv pada pagi hari. "Ledakan-ledakan di kota. Pasukan pertahanan udara sedang bekerja. Tetaplah di tempat penampungan!" tulis pemerintah kota Kyiv di Telegram. (Reuters)

	Last Price	End of Last Year Price	Target Price*	Rating	Upside Potential (%)	1 Year Change (%)	Market Cap (IDR tn)	Price / EPS (TTM)	Price / BVPS	Return on Equity (%)	Dividend Yield TTM (%)	Sales Growth Yoy (%)	EPS Growth Yoy (%)	Adj. Beta
Finance							3.838.0							
BBCA	10.150	9.400	11.500	Overweight	13.3	14.4	1.251.2	23.5x	4.9x	21.7	2.7	9.9	12.9	0.9
BBRI	4.580	5.725	5.550	Buy	21.2	(8.9)	694.1	11.3x	2.1x	19.4	7.0	12.8	2.4	1.3
BBNI	4.960	5.375	6.125	Buy	23.5	1.4	185.0	8.6x	1.2x	14.3	5.7	6.6	3.4	1.2
BMRI	6.425	6.050	7.775	Buy	21.0	10.3	599.7	10.3x	2.2x	22.5	5.5	13.7	7.6	1.2
Consumer Non-Cyclicals							1.070.1							
INDF	7.725	6.450	7.400	Hold	(4.2)	19.8	67.8	6.9x	1.0x	15.9	3.5	3.6	23.7	0.5
ICBP	11.850	10.575	13.600	Overweight	14.8	14.2	138.2	17.1x	3.0x	18.6	1.7	8.1	15.5	0.6
UNVR	1.800	3.530	3.100	Buy	72.2	(49.0)	68.7	19.0x	20.0x	82.2	7.8	(10.1)	(28.2)	0.5
MYOR	2.560	2.490	2.800	Overweight	9.4	(3.4)	57.2	17.9x	3.6x	21.4	2.1	12.0	(1.1)	0.3
CPIN	4.870	5.025	5.500	Overweight	12.9	(13.0)	79.9	39.5x	2.8x	7.0	0.6	5.5	(10.4)	0.6
JPFA	1.715	1.180	1.400	Sell	(18.4)	43.5	20.1	9.6x	1.3x	14.6	4.1	9.3	122.2	1.0
AALI	6.575	7.025	8.000	Buy	21.7	(6.1)	12.7	12.0x	0.6x	4.8	3.8	3.9	0.1	0.7
TBLA	670	695	900	Buy	34.3	(13.0)	4.1	5.7x	0.5x	8.4	11.2	5.3	15.0	0.4
Consumer Cyclicals							454.8							
ERAA	432	426	600	Buy	38.9	30.1	6.9	6.1x	0.9x	15.2	3.9	13.5	59.9	0.7
MAPI	1.425	1.790	2.200	Buy	54.4	(11.5)	23.7	13.8x	2.1x	16.4	0.6	16.1	(8.1)	0.8
HRTA	400	348	590	Buy	47.5	(2.0)	1.8	5.3x	0.8x	16.9	3.8	42.4	16.2	0.4
Healthcare							293.3							
KLBF	1.500	1.610	1.800	Buy	20.0	(6.3)	70.3	22.5x	3.1x	14.4	2.1	7.4	15.7	0.5
SIDO	600	525	700	Buy	16.7	20.0	18.0	15.8x	4.9x	32.4	6.0	11.2	32.7	0.6
MIKA	2.660	2.850	3.000	Overweight	12.8	(1.1)	37.0	33.5x	5.9x	18.7	1.3	14.6	27.2	0.5
Infrastructure							1.744.54							
TLKM	2.580	3.950	4.550	Buy	76.4	(26.7)	255.6	11.2x	1.9x	17.1	6.9	0.9	(9.4)	1.1
JSMR	4.580	4.870	6.450	Buy	40.8	3.6	33.2	8.1x	1.0x	13.7	0.8	44.6	(44.8)	0.8
EXCL	2.150	2.000	3.800	Buy	76.7	(2.3)	28.2	17.9x	1.1x	6.1	2.3	6.3	32.9	0.8
TOWR	735	990	1.070	Buy	45.6	(22.6)	37.5	11.2x	2.0x	19.2	3.3	8.4	2.0	0.9
TBIG	1.900	2.090	2.390	Buy	25.8	(8.2)	43.0	26.7x	3.7x	14.5	3.2	3.5	4.2	0.4
MTEL	555	705	840	Buy	51.4	(16.5)	46.4	21.9x	1.4x	6.3	3.3	8.7	11.8	0.7
PTPP	402	428	1.700	Buy	322.9	(30.1)	2.6	4.9x	0.2x	4.4	N/A	14.5	10.3	1.8
Property & Real Estate							538.4							
CTRA	1.125	1.170	1.450	Buy	28.9	(0.4)	20.9	10.7x	1.0x	9.6	1.9	8.0	8.5	0.8
PWON	436	454	530	Buy	21.6	5.8	21.0	9.2x	1.0x	11.7	2.1	4.7	11.8	0.8
Energy							1.666.8							
ITMG	26.200	25.650	27.000	Hold	3.1	6.2	29.6	5.2x	1.0x	20.8	11.4	(9.3)	(33.3)	0.9
PTBA	2.810	2.440	4.900	Buy	74.4	19.1	32.4	5.8x	1.6x	28.2	14.2	10.5	(14.6)	1.0
ADRO	3.920	2.380	2.870	Sell	(26.8)	58.1	120.6	4.8x	1.0x	22.4	10.4	(10.6)	(2.6)	1.0
Industrial							377.8							
UNTR	26.400	22.625	28.400	Overweight	7.6	13.5	98.5	4.6x	1.1x	26.0	8.5	2.0	1.6	1.0
ASII	5.025	5.650	5.175	Hold	3.0	(11.1)	203.4	6.0x	1.0x	17.1	10.3	2.2	0.6	1.0
Basic Ind.							1.993.0							
AVIA	468	500	620	Buy	32.5	(7.3)	29.0	17.6x	3.0x	16.9	4.7	3.2	1.3	0.3
SMGR	3.690	6.400	9.500	Buy	157.5	(41.9)	24.9	21.2x	0.6x	2.7	2.3	(4.9)	(57.9)	1.2
INTP	6.925	9.400	12.700	Buy	83.4	(26.5)	25.5	13.5x	1.1x	8.4	1.3	3.0	(16.1)	0.8
ANTM	1.500	1.705	1.560	Hold	4.0	(7.4)	36.0	14.8x	1.2x	8.9	8.5	39.8	(22.7)	1.0
MARK	1.055	610	1.010	Hold	(4.3)	115.3	4.0	14.4x	4.6x	29.0	4.7	74.1	124.5	0.8
NCKL	880	1.000	1.320	Buy	50.0	(17.8)	55.5	10.0x	2.2x	24.9	3.0	25.0	(5.1)	N/A
Technology							353.7							
GOTO	67	86	77	Overweight	14.9	(15.2)	79.8	N/A	2.1x	(111.9)	N/A	11.0	55.3	1.7
WIFI	436	154	424	Hold	(2.8)	164.2	1.0	5.2x	1.2x	19.2	0.2	33.6	527.2	1.3
Transportation & Logistic							41.6							
ASSA	750	790	1.100	Buy	46.7	(8.5)	2.8	14.0x	1.4x	10.3	2.7	5.2	75.8	1.2
BIRD	2.060	1.790	1.920	Underweight	(6.8)	8.4	5.2	9.9x	0.9x	9.3	4.4	13.5	20.8	0.8

* Target Price

Source: Bloomberg, NHKS Research

Date	Country	Hour Jakarta	Event	Actual	Period	Consensus	Previous
Monday	JP	06.50	BoP Current Account Balance	¥ 1717.1B	Sep	¥ 3432.5B	¥ 3803.6B
11 – November							
Tuesday	-	-	-	-	-	-	-
12 – November							
Wednesday	US	19.00	MBA Mortgage Applications	0.5%	Nov 8	-	-10.8%
13 – November							
	US	20.30	CPI MoM	0.2%	Oct	0.2%	0.2%
	US	20.30	CPI YoY	2.6%	Oct	2.6%	2.4%
Thursday							
	US	20.30	Initial Jobless Claims	-	Nov 9	-	221k
14 – November							
	US	20.30	PPI Final Demand MoM	-	Oct	0.2%	0.0%
Friday							
	ID	11.00	Imports YoY	-	Oct	8.20%	8.55%
15 – November							
	ID	11.00	Exports YoY	-	Oct	2.90%	6.44%
	ID	11.00	Trade Balance	-	Oct	USD 2600m	USD 3257m
	US	20.00	Empire Manufacturing	-	Nov	3.5	-11.9
	US	22.00	Retail Sales Advance MoM	-	Oct	0.3%	0.4%
	US	21.15	Industrial Production MoM	-	Oct	-0.2%	-0.3%

Source: Bloomberg, NHKSI Research

Corporate Calendar

Date	Event	Company
Monday	RUPS	MASA
11 – November		
	Cum Dividend	SMAR
Tuesday		
	RUPS	PNBS, UNTD
12 – November		
	Cum Dividend	AVIA, BUDI, TBLA
Wednesday		
	RUPS	ANTM, RIGS
13 – November		
	Cum Dividend	MARK
Thursday		
	RUPS	AMMS, BEKS, LEAD, TOBA
14 – November		
	Cum Dividend	ASSA, MPXL, SCMA
Friday		
	RUPS	BBYB, GIAA
15 – November		
	Cum Dividend	AXIO, KMDS

Source: IDX, NHKSI Research

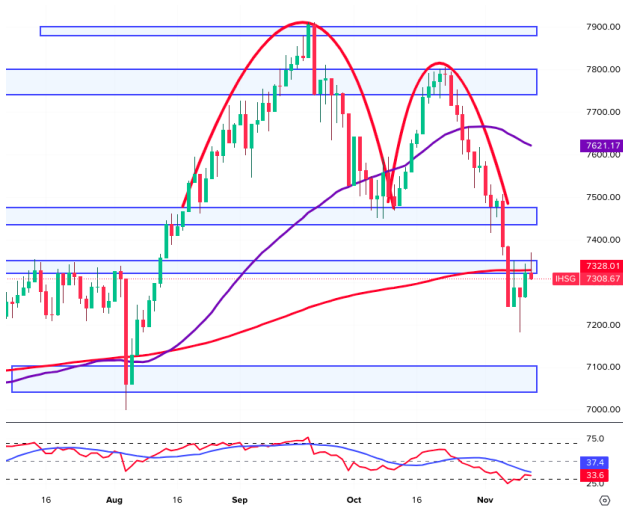

IHSG

Retest broken support, reverse hammer

Support: 7040-7100 / 6725-6760

Resistance: 7880-7900 / 7740-7800 / 7435-7475 / 7320-7350

Advise: wait n see

LPPF — PT Matahari Department Store Tbk



PREDICTION 14 November 2024

Ascending parallel channel

RSI oversold & divergence at support

Spec buy

Entry: 1440-1400

TP: 1565-1600 / 1700-1735

SL: <1370

CPIN — PT Charoen Pokphand Indonesia Tbk.

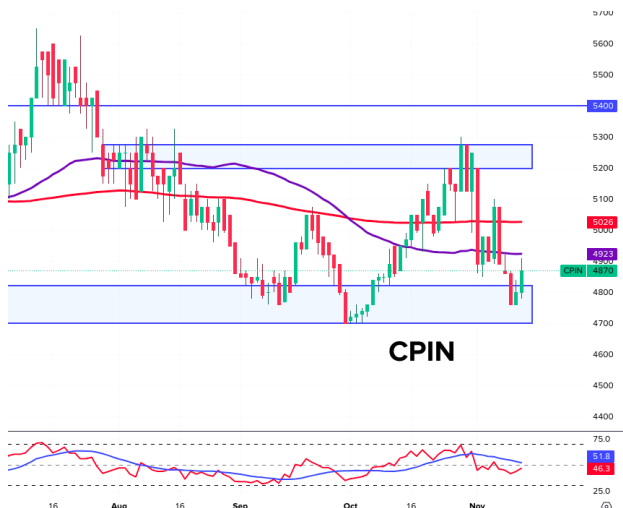

PREDICTION 14 November2024

At swing support

Swing buy

Entry: 4870-4800

TP: 5050 / 5200-5275 / 5400

SL: <4700

ASII — PT Astra International Tbk.



PREDICTION 14 November 2024

Consolidation range, MA golden cross, hammer

Spec buy

Entry: 5025-4960

TP: 5275-5375 / 5750

SL: <4900

ELSA — PT Elnusa Tbk.



PREDICTION 14 November 2024

Rebound from uptrend line & MA200, RSI divergence

Spec buy

Entry: 448-440

TP: 494-500 / 530-545

SL: 430

MTEL — PT Dayamitra Telekomunikasi Tbk.



PREDICTION 14 November 2024

RSI oversold, strong support

Scalp buy (high risk)

Entry: 555

TP: 580 / 595-600

SL: 545

Research Division

Head of Research

Liza Camelia Suryanata

Equity Strategy, Macroeconomics,
Technical
T +62 21 5088 ext 9134
E liza.camelia@nhsec.co.id

Analyst

Ezaridho Ibnutama

Consumer Goods, Poultry, Healthcare
T +62 21 5088 ext 9126
E ezaridho.ibnutama@nhsec.co.id

Analyst

Leonardo Lijuwardi

Banking, Infrastructure
T +62 21 5088 ext 9127
E leonardo.lijuwardi@nhsec.co.id

Analyst

Axell Ebenhaezer

Mining, Property
T +62 21 5088 ext 9133
E Axell.Ebenhaezer@nhsec.co.id

Analyst

Richard Jonathan Halim

Technology, Transportation
T +62 21 5088 ext 9128
E Richard.jonathan@nhsec.co.id

Research Support

Amalia Huda Nurfalah

Editor & Translator
T +62 21 5088 ext 9132
E amalia.huda@nhsec.co.id

DISCLAIMER

This report and any electronic access hereto are restricted and intended only for the clients and related entities of PT NH Korindo Sekuritas Indonesia. This report is only for information and recipient use. It is not reproduced, copied, or made available for others. Under no circumstances is it considered as a selling offer or solicitation of securities buying. Any recommendation contained herein may not suitable for all investors. Although the information hereof is obtained from reliable sources, its accuracy and completeness cannot be guaranteed. PT NH Korindo Sekuritas Indonesia, its affiliated companies, employees, and agents are held harmless from any responsibility and liability for claims, proceedings, action, losses, expenses, damages, or costs filed against or suffered by any person as a result of acting pursuant to the contents hereof. Neither is PT NH Korindo Sekuritas Indonesia, its affiliated companies, employees, nor agents are liable for errors, omissions, misstatements, negligence, inaccuracy contained herein.

All rights reserved by PT NH Korindo Sekuritas Indonesia



PT. NH Korindo Sekuritas Indonesia

Member of Indonesia Stock Exchange

JAKARTA (HEADQUARTER)

Treasury Tower 51th Floor, District 8, SCBD Lot 28,
Jl. Jend. Sudirman No.Kav 52-53, RT.5/RW.3,
Senayan, Kebayoran Baru, South Jakarta City, Jakarta 12190
No. Telp : +62 21 5088 9102

BANDENGAN (Jakarta Utara)

Jl. Bandengan Utara Kav. 81 Blok A No. 01, Lt. 1
Kel. Penjaringan, Kec. Penjaringan
Jakarta Utara – DKI Jakarta 14440
No. Telp : +62 21 66674959

BANDUNG

Paskal Hypersquare blok A1
Jl. Pasirkaliki no 25-27 Bandung 40181
No. Telp : +62 22 860 22122

BALI

Jl. Cok Agung Tresna
Ruko Griya Alamanda no. 9 Renon
Denpasar, Bali 80226
No. Telp : +62 361 209 4230

ITC BSD (Tangerang Selatan)

BSD Serpong: ITC BSD Blok R No. 48
Jalan Pahlawan Seribu, Lekong Wetan,
Kec. Serpong, Kel. Serpong
Tangerang Selatan – Banten 15311
No. Telp : +62 21 509 20230

KAMAL MUARA (Jakarta Utara)

Rukan Exclusive Mediterania Blok F No.2,
Kel. Kamal Muara, Kec. Penjaringan,
Jakarta Utara 14470
No. Telp : +62 21 5089 7480

MAKASSAR

Jl. Gunung Latimojong No. 120A
Kec. Makassar Kel. Lariang Bangi
Makassar, Sulawesi Selatan
No. Telp : +62 411 360 4650

PEKANBARU

Sudirman City Square
Jl. Jend. Sudirman Blok A No. 7
Pekanbaru, Riau
No. Telp : +62 761 801 1330

A Member of NH Investment & Securities Global Network

Seoul | New York | Hong Kong | Singapore | Shanghai | Beijing | Hanoi |
Jakarta