

Morning Briefing

Daily | August 29, 2024

JCI Movement

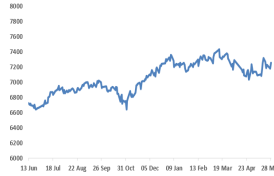

Today's Outlook:

- Saham-saham AS jatuh pada perdagangan hari Rabu (28/08/24) menjelang laporan kuartalan dari NVIDIA, yang menjadi highlight utama di Wall Street minggu ini (selain data US PCE PRICE INDEX) dan dapat mengguncang atau menambah bahan bakar baru bagi rally yang didorong oleh optimisme seputar kecerdasan buatan (AI). Adapun Nvidia melaporkan hasil Q2 setelah jam penutupan perdagangan, di mana angka aktual Revenue USD 30 miliar ternyata lebih baik dari perkiraan USD 28.68 miliar, didukung oleh lonjakan pendapatan dari data center sebesar 154%, dan pembuat chip tersebut mengumumkan program buyback saham senilai USD 50 miliar. Namun harga saham NVIDIA turun lebih dari 5% after market setelah laporan tersebut, memangkas kenaikan mereka sepanjang tahun ini menjadi 149%. Saham chip lainnya juga sudah turun lebih dahulu pada saat market berjalan, dengan Broadcom dan Advanced Micro Devices masing-masing tergerus lebih dari 2% ; sedangkan Google, Alphabet, Microsoft, dan Amazon masing-masing drop sekitar 1%. Indeks S&P 500 turun 0,60% untuk mengakhiri sesi di 5.592,18, NASDAQ memimpin pelemahan dengan turun 1,12%, sementara Dow Jones Industrial Average terdepresiasi 0,39% menjadi 41.091,42. Dari 11 indeks sektor S&P 500, delapan berada di teritori negatif, dengan dua sektor yang memerah paling besar adalah Teknologi Informasi dan Barang Konsumsi tidak tahan lama. Para investor in general mengharapkan Federal Reserve AS akan menurunkan suku bunga pada pertemuan September setelah dukungan Fed Chairman Jerome Powell mengutarakan kesiapan untuk menyesuaikan kebijakan moneter ke depannya. CME FedWatch Tool saat ini melihat peluang 64% untuk penurunan 25 basis poin dan peluang 37% untuk penurunan 50 basis poin. US PCE PRICE INDEX untuk bulan Juli, yang akan dirilis pada hari Jumat, mungkin memberikan wawasan lebih lanjut tentang kemungkinan jalur penurunan suku bunga oleh bank sentral.
- MACQUARIE: Tanpa pemangkasan suku bunga Federal Reserve, resesi AS akan lebih mungkin terjadi, demikian dicatat oleh analis Macquarie setelah terdeteksi tanda-tanda melemahnya pasar tenaga kerja yang semakin terlihat dalam laporan US Consumer Confidence terbaru. Responden melaporkan bahwa supply lapangan pekerjaan turun menjadi 32,8% dari 33,4%, sementara mereka yang melaporkan pekerjaan sulit didapat naik menjadi 16,4%. Sebaran ini yang mengikuti tingkat pengangguran, dipantau Macquarie sekarang berada pada titik terlebar sejak Maret 2021, ketika pengangguran mencapai 6,1%.
- MARKET SENTIMENT: Malam ini para pelaku pasar akan memonitor perkembangan awal dari US GDP 2Q dengan angka harapan 2,8% qoq yang merupakan double pertumbuhan ekonomi dari kuartal sebelumnya yang hanya 1,4% ; jangian lupa juga Initial Jobless Claims minggu ini Kamis akan membentuk view market mengenai kondisi pasar tenaga kerja.
- MARKET EROPA: akan terpaku pada angka perkiraan awal GERMANY CPI (Aug) yang diharapkan semakin melandai ke angka 2,1% yoy (dari 2,3% di bulan sebelumnya), on track menuju target 2% dari ECB.
- KOMODITAS: Harga minyak turun 1% pada hari Rabu setelah penurunan stok minyak mentah AS yang lebih kecil dari perkiraan dan kekhawatiran atas permintaan Tiongkok terus berlanjut, meskipun kerugian dibatasi oleh risiko pasokan di Timur Tengah dan Libya. Minyak mentah Brent ditutup turun 90 sen, atau 1,13%, pada USD 78.65 per barel. Minyak mentah West Texas Intermediate AS turun USD 1.01, atau 1,34%, menjadi USD 74.52. Kekhawatiran permintaan Tiongkok juga terus membebani harga karena data terbaru menunjukkan ekonomi yang sedang berjuang dan permintaan minyak yang melambat dari penyuling. Potensi hilangnya produksi minyak Libya dan kemungkinan meluasnya konflik Israel-Gaza hingga mencakup militan yang didukung Iran dari Hizbullah di Lebanon tetap menjadi risiko terbesar bagi pasar minyak, yang membatasi penurunan harga pada hari Rabu.
- IHSG terus merangsek maju membuat titik rekor tertinggi baru pada ketinggian 7672.3, menguat 61pts / +0.8% pada perdagangan Rabu, didukung oleh Foreign Net Buy massive di angka IDR 2.09 Triliun (ALL market), atau IDR 257.37 miliar (RG market). Nilai tukar RUPIAH masih betah sekitar IDR 15420 / USD, sedikit meyakinkan NHKSI RESEARCH untuk melihat potensi kenaikan masih intact dan belum urgent untuk segera meninggalkan market selama IHSG setidaknya masih bergerak di atas MA10 sebagai dukungan uptrend kuatnya. Perhatikan rotasi sektor dan sentimen positif yang mendasarinya dalam menentukan trading opportunities berikutnya.

Company News

- PANI: Emiten Aguan-Salim Sebut Bakal Tambah Investasi di IKN
- TOWR: Emiten Grup Djarum Bidik Pendapatan Tumbuh 6 Persen Tahun Ini
- RAAM: Ekspansi, Tripur Plus Godok Private Placement 619.42 Juta Helai

Domestic & Global News

RPJMN 2025-2029: Porsi Pembiayaan Infrastruktur oleh Swasta Bakal Dikerek
Houthi Yaman Akan Mengizinkan Kru Penyelamat Mengakses Kapal Tanker Minyak yang Mereka Bakar di Laut Merah

Sectors

	Last	Chg.	%
Property	727.88	22.32	3.16%
Energy	2692.77	64.03	2.44%
Consumer Cyclical	909.46	11.03	1.23%
Basic Material	1371.60	13.96	1.03%
Finance	1478.15	6.30	0.43%
Infrastructure	1610.11	2.36	0.15%
Healthcare	1472.97	-1.27	-0.09%
Industrial	1084.57	-1.17	-0.11%
Consumer Non-Cyclicals	714.19	-1.02	-0.14%
Transportation & Logistic	1451.99	-4.30	-0.30%
Technology	3248.81	-46.21	-1.40%

Indonesia Macroeconomic Data

Monthly Indicators	Last	Prev.	Quarterly Indicators	Last	Prev.
BI 7 Day Rev Repo Rate	6.25%	6.25%	Real GDP	5.05%	5.11%
FX Reserve (USD bn)	145.41	140.20	Current Acc (USD bn)	-3.02	-2.16
Trd Balance (USD bn)	0.47	2.39	Govt. Spending Yoy	1.42%	19.90%
Exports Yoy	6.46%	1.17%	FDI (USD bn)	4.89	6.03
Imports Yoy	11.07%	7.58%	Business Confidence	104.82	104.30
Inflation Yoy	2.13%	2.51%	Cons. Confidence*	123.40	123.30

JCI Index

August 28	7,658.88
Chg.	+60.99 pts (+0.80%)
Volume (bn shares)	26.08
Value (IDR tn)	116.03
Up 234 Down 260 Unchanged 178	

Most Active Stocks

(IDR bn)			
by Value			
Stocks	Val.	Stocks	Val.
BBRI	1,415.9	ASII	323.0
BMRI	818.2	PANI	307.1
BRPT	506.3	CUAN	303.5
BREN	413.5	BBNI	260.1
BBCA	397.0	UNTR	255.3

Foreign Transaction

(IDR bn)			
Buy			
Sell			
Net Buy (Sell)			
Top Buy	NB Val.	Top Sell	NS Val.
BREN	77.7	BBRI	284.8
MDKA	32.6	BBCA	235.1
ADRO	30.4	BMRI	167.9
KLBF	29.7	PGAS	143.0
INDF	29.2	BBNI	48.1

Government Bond Yields & FX

	Last	Chg.
Tenor: 10 year	6.63%	-0.00%
USDIDR	15,425	-0.45%
KRWIDR	11.54	-0.87%

Global Indices

Index	Last	Chg.	%
Dow Jones	41,091.42	(159.08)	-0.39%
S&P 500	5,592.18	(33.62)	-0.60%
FTSE 100	8,343.85	(1.61)	-0.02%
DAX	18,782.29	100.48	0.54%
Nikkei	38,371.76	83.14	0.22%
Hang Seng	17,692.45	(182.22)	-1.02%
Shanghai	2,837.43	(11.30)	-0.40%
Kospi	2,689.83	0.58	0.02%
EIDO	22.06	0.17	0.78%

Commodities

Commodity	Last	Chg.	%
Gold (\$/troy oz.)	2,504.6	(20.0)	-0.79%
Crude Oil (\$/bbl)	74.52	(1.01)	-1.34%
Coal (\$/ton)	145.00	(1.00)	-0.68%
Nickel LME (\$/MT)	17,019	(117.0)	-0.68%
Tin LME (\$/MT)	32,605	(639.0)	-1.92%
CPO (MYR/Ton)	3,920	(3.0)	-0.08%

PANI : Emiten Aguan-Salim Sebut Bakal Tambah Investasi di IKN

PT Pantai Indah Kapuk Dua Tbk (PANI) terus melanjutkan komitmennya dalam mendukung pengembangan Ibu Kota Nusantara (IKN) setelah sebelumnya berinvestasi sebesar 11.12% di PT Kusuma Putra Alam untuk proyek Hotel Nusantara. Direktur PANI, Arthur Salim, menyatakan bahwa PIK2 Development siap mendukung proyek-proyek pemerintah di IKN, Kalimantan Timur. Investasi ini dilakukan melalui konsorsium yang bertanggung jawab atas pembangunan Hotel Nusantara, yang kini telah selesai dibangun. Manajemen PANI sebelumnya menyebutkan bahwa investasi ini merupakan bagian dari upaya perluasan ekspansi untuk meningkatkan pendapatan perusahaan. Pada kesempatan yang sama, Direktur PANI, Yohanes Edmond Budiman, mengungkapkan bahwa selama semester pertama 2024, PANI berhasil mencatatkan marketing sales sebesar IDR 3.3 triliun. (Emiten News)

RAAM : Ekspansi, Tripar Plus Godok Private Placement 619.42 Juta Helai

Tripur Multivision Plus (RAAM) akan menggeber private placement 619.42 juta saham. Pengeluaran saham anyar itu, setara dengan 10 persen dari jumlah saham disetor, dan ditempatkan dalam perseroan. Penerbitan saham baru itu, dibalut nilai nominal IDR 60. Seluruh dana hasil private placement setelah dikurangi biaya-biaya akan digunakan untuk pengembangan usaha melalui investasi. Itu diharap dapat memberikan nilai tambah bagi perseroan ke depan. Di mana, saat ini sedang dalam proses penelaahan lebih lanjut perseroan. (Emiten News)

TOWR : Emiten Grup Djarum Bidik Pendapatan Tumbuh 6 Persen Tahun Ini

PT Sarana Menara Nusantara Tbk (TOWR), emiten menara telekomunikasi di bawah Grup Djarum, menargetkan pertumbuhan pendapatan sebesar 4-6 persen secara tahunan (year-on-year) pada tahun buku 2024. Target ini masih belum memasukkan kontribusi dari hasil akuisisi PT Inti Bangun Sejahtera Tbk (IBST), yang baru akan dikonsolidasikan pada kuartal ketiga tahun ini. "Target top line kami antara 4-6 persen secara organik, di luar akuisisi IBST. Hasil dari IBST masih diaudit dan akan dihitung dalam konsolidasi keuangan nanti. Dengan skenario pertumbuhan 4-6 persen, EBITDA juga diperkirakan tumbuh dalam rentang yang sama dengan pendapatan," kata Wakil Direktur Utama TOWR, Adam Ghifari, saat Public Expose Live 2024, Rabu kemarin (28/8). (Emiten News)

Domestic & Global News

RPJMN 2025-2029: Porsi Pembiayaan Infrastruktur oleh Swasta Bakal Dikerek

Pemerintah akan menambah porsi pembiayaan infrastruktur dari pihak swasta dalam Rencana Pembangunan Jangka Menengah Nasional (RPJMN) 2025—2029 atau selama periode pertama pemerintah presiden terpilih Prabowo Subianto. Sekretaris Kementerian Koordinator Bidang Perekonomian Susiwiyono Moegiarto menjelaskan kebutuhan pembiayaan infrastruktur dari tahun ke tahun terus meningkat. Ke depan, pemerintah ingin swasta lebih banyak berkontribusi dalam pembiayaan infrastruktur agar APBN ataupun APBD tidak terbebani. Susi menjelaskan dalam RPJMN 2015—2019 kebutuhan total dana infrastruktur mencapai IDR 4,796.2 triliun dengan porsi pembiayaan swasta sebesar IDR 1,751.4 triliun atau setara 35.5% dari total dana infrastruktur. Sementara, dalam RPJMN 2020—2024, total kebutuhan pendanaan infrastruktur sebesar Rp6.445 triliun dengan porsi pembiayaan swasta sebesar IDR 2,707 triliun atau setara 42%. Anak buah Menko Perekonomian Airlangga Hartarto itu mengakui, RPJMN 2025—2029 belum disepakati sehingga belum ada angka pasti target pembiayaan infrastruktur. Kendati demikian, Susi memberi kode bahwa porsi pihak swasta untuk pembiayaan infrastruktur akan terus meningkat seperti tren dalam RPJMN sebelum-sebelumnya. (Bisnis)

Houthi Yaman Akan Mengizinkan Kru Penyelamat Mengakses Kapal Tanker Minyak yang Mereka Bakar di Laut Merah

Kelompok Houthi Yaman telah setuju untuk mengizinkan kapal tunda dan kapal penyelamat untuk mencapai kapal tanker minyak mentah yang rusak di Laut Merah, demikian ungkap misi Iran untuk Perserikatan Bangsa-Bangsa (PBB) pada hari Rabu, setelah para militan yang bersekutu dengan Iran menyerang kapal berbendera Yunani tersebut minggu lalu. Kapal tanker Sounion membawa 150.000 ton, atau 1 juta barel, minyak mentah dan menimbulkan bahaya lingkungan, kata para pejabat perkapalan. Tumpahan minyak yang terjadi berpotensi menjadi salah satu yang terbesar dari sebuah kapal dalam sejarah. "Beberapa negara telah mengulurkan tangan untuk meminta Ansarullah (Houthi), meminta gencatan senjata sementara untuk masuknya kapal tunda dan kapal penyelamat ke area insiden," kata misi PBB Iran di New York. "Dengan mempertimbangkan masalah-masalah kemanusiaan dan lingkungan, Ansarullah telah menyetujui permintaan ini," kata misi tersebut. Juru bicara Houthi Yaman, Mohammed Abdulsalam, mengatakan kepada Reuters pada hari Rabu bahwa tidak ada gencatan senjata sementara dan kelompok ini hanya setuju untuk mengizinkan penarikan kapal tanker minyak Sounion setelah beberapa pihak internasional menghubungi kelompok tersebut. Sounion ditargetkan minggu lalu oleh beberapa proyektil di lepas pantai kota pelabuhan Hodeidah, Yaman. Ada beberapa laporan yang tampaknya saling bertentangan mengenai minyak yang keluar dari kapal tersebut. Reuters belum bisa mengkonfirmasi secara independen apakah minyak tersebut bocor atau tumpah dari kapal. (Reuters)

	Last Price	End of Last Year Price	Target Price*	Rating	Upside Potential (%)	1 Year Change (%)	Market Cap (IDR tn)	Price / EPS (TTM)	Price / BVPS	Return on Equity (%)	Dividend Yield TTM (%)	Sales Growth Yoy (%)	EPS Growth Yoy (%)	Adj. Beta
Finance							3.950.9							
BBCA	10.350	9.400	11.500	Overweight	11.1	12.5	1.275.9	24.9x	5.3x	22.1	2.6	9.1	11.2	0.9
BBRI	5.150	5.725	5.550	Overweight	7.8	(7.2)	780.5	12.9x	2.5x	20.1	6.2	14.2	1.0	1.3
BBNI	5.375	5.375	6.125	Overweight	14.0	18.1	200.5	9.4x	1.3x	14.8	5.2	7.0	3.9	1.2
BMRI	7.225	6.050	7.775	Overweight	7.6	20.4	674.3	12.0x	2.7x	23.2	4.9	10.4	5.2	1.1
Consumer Non-Cyclicals							1.046.0							
INDF	6.825	6.450	7.400	Overweight	8.4	(3.9)	59.9	9.3x	1.0x	10.9	3.9	2.2	(30.8)	0.5
ICBP	11.400	10.575	13.600	Buy	19.3	0.9	132.9	27.7x	3.2x	11.8	1.8	7.2	(38.3)	0.6
UNVR	2.250	3.530	3.100	Buy	37.8	(40.5)	85.8	19.0x	30.1x	132.8	6.2	(6.2)	(9.7)	0.3
MYOR	2.690	2.490	2.800	Hold	4.1	2.7	60.1	16.3x	3.9x	25.8	2.0	9.5	40.0	0.3
CPIN	5.000	5.025	5.500	Overweight	10.0	(4.3)	82.0	30.3x	2.9x	9.7	0.6	6.7	28.6	0.6
JPFA	1.640	1.180	1.400	Underweight	(14.6)	21.9	19.2	8.2x	1.3x	17.3	N/A	14.5	1700.3	1.0
AALI	6.125	7.025	8.000	Buy	30.6	(20.2)	11.8	9.9x	0.5x	5.4	4.0	9.8	36.3	0.8
TBLA	640	695	900	Buy	40.6	(18.5)	3.9	6.4x	0.5x	7.2	6.3	2.9	(10.3)	0.4
Consumer Cyclicals							482.0							
ERAA	444	426	600	Buy	35.1	(7.9)	7.1	7.9x	0.9x	12.3	3.8	14.6	14.1	0.9
MAPI	1.520	1.790	2.200	Buy	44.7	(24.4)	25.2	14.4x	2.3x	17.8	0.5	15.4	(10.9)	0.5
HRTA	392	348	590	Buy	50.5	(23.1)	1.8	5.5x	0.9x	16.5	3.8	33.5	10.8	0.4
Healthcare							294.6							
KLBF	1.725	1.610	1.800	Hold	4.3	(4.4)	80.9	26.2x	3.7x	14.5	1.8	7.6	18.4	0.5
SIDO	685	525	700	Hold	2.2	7.0	20.6	18.5x	5.9x	33.0	4.5	14.7	35.7	0.7
MIKA	2.980	2.850	3.000	Hold	0.7	5.7	42.5	39.0x	7.0x	18.8	1.1	19.7	34.1	0.5
Infrastructure							2.140.15							
TLKM	2.980	3.950	4.550	Buy	52.7	(19.5)	295.2	12.5x	2.3x	18.6	6.0	2.5	(7.8)	1.0
JSMR	5.425	4.870	6.450	Buy	18.9	47.0	39.4	4.9x	1.3x	30.4	0.7	46.5	104.3	0.9
EXCL	2.240	2.000	3.800	Buy	69.6	(8.9)	29.4	17.8x	1.1x	6.3	2.2	8.2	54.0	0.9
TOWR	830	990	1.070	Buy	28.9	(18.2)	42.3	12.5x	2.4x	20.3	2.9	6.3	6.7	0.9
TBIG	1.960	2.090	2.390	Buy	21.9	(6.7)	44.4	27.7x	3.9x	14.6	3.1	4.1	5.6	0.5
MTEL	675	705	840	Buy	24.4	(8.8)	56.4	27.5x	1.7x	6.2	2.7	7.8	8.3	0.6
PTPP	434	428	1.700	Buy	291.7	(25.8)	2.8	5.1x	0.2x	4.6	N/A	9.3	50.0	1.8
Property & Real Estate							370.3							
CTRA	1.380	1.170	1.450	Overweight	5.1	20.0	25.6	12.2x	1.2x	10.6	1.5	12.7	33.6	0.6
PWON	505	454	530	Hold	5.0	9.3	24.3	13.1x	1.2x	9.9	1.8	12.6	(23.0)	0.7
Energy							1.627.3							
ITMG	27.225	25.650	27.000	Hold	(0.8)	(6.8)	30.8	6.3x	1.1x	18.1	16.2	(19.2)	(59.3)	1.0
PTBA	2.780	2.440	4.900	Buy	76.3	(6.4)	32.0	6.0x	1.6x	28.5	14.3	4.2	(26.9)	0.9
ADRO	3.530	2.380	2.870	Sell	(18.7)	31.7	108.6	4.6x	1.0x	22.9	11.6	(14.6)	(10.4)	1.2
Industrial							384.7							
UNTR	27.700	22.625	28.400	Hold	2.5	4.9	103.3	5.3x	1.2x	23.9	8.2	(6.1)	(15.0)	1.0
ASII	5.025	5.650	5.175	Hold	3.0	(21.8)	203.4	6.3x	1.0x	16.7	10.3	#N/A	N/A	1.1
Basic Ind.							2.301.1							
AVIA	480	500	620	Buy	29.2	(20.7)	29.7	18.0x	3.1x	16.9	4.6	3.2	0.9	0.3
SMGR	4.020	6.400	9.500	Buy	136.3	(41.3)	27.1	15.0x	0.6x	4.2	2.1	(3.6)	(42.2)	1.2
INTP	7.075	9.400	12.700	Buy	79.5	(36.5)	26.0	14.4x	1.2x	8.3	1.3	1.9	(37.0)	0.7
ANTM	1.450	1.705	1.560	Overweight	7.6	(27.3)	34.8	12.7x	1.2x	10.4	8.8	7.1	(18.0)	1.2
MARK	970	610	1.010	Hold	4.1	59.0	3.7	15.4x	4.2x	29.0	5.2	73.4	128.3	1.0
NCKL	935	1.000	1.320	Buy	41.2	(1.1)	59.0	10.7x	2.3x	24.9	2.9	25.0	(5.1)	N/A
Technology							288.4							
GOTO	51	86	77	Buy	51.0	(40.0)	61.3	N/A	1.5x	(110.6)	N/A	12.4	62.9	1.7
WIFI	278	154	318	Overweight	14.4	47.1	0.7	4.6x	0.8x	19.2	0.4	40.1	811.2	1.3
Transportation & Logistic							42.1							
ASSA	755	790	1.100	Buy	45.7	(25.2)	2.8	17.1x	1.4x	8.9	2.6	(0.9)	78.3	1.4
BIRD	1.900	1.790	1.920	Hold	1.1	(12.4)	4.8	10.4x	0.9x	8.4	4.8	11.3	1.0	0.8

* Target Price

Source: Bloomberg, NHKS Research

Date	Country	Hour Jakarta	Event	Actual	Period	Consensus	Previous
Monday	GE	15.00	IFO Business Climate	86.6	Aug	86.0	87.0
26 – August	US	21.00	Durable Goods Order	9.9%	Jul P	3.9%	-6.7%
Tuesday	US	21.00	Conf. Board Consumer Confidence	103.3	Aug	100.0	100.3
27 – August							
Wednesday	US	18.00	MBA Mortgage Applications	0.5%	Aug 23	-	-10.1%
28 – August							
Thursday	GE	19.00	CPI EU Harmonized YoY	-	Aug P	2.3%	2.6%
29 – August							
	US	19.30	Initial Jobless Claims	-	Aug 24	-	232k
	US	19.30	GDP Annualized QoQ	-	2Q S	2.8%	2.8%
Friday	JP	06.30	Jobless Rate	-	Jul	2.5%	2.5%
30 – August	JP	06.30	Tokyo CPI Ex-Fresh Food YoY	-	Jul	1.23	1.23
	US	19.30	Personal Income	-	Jul	0.2%	0.2%
	US	19.30	Personal Spending	-	Jul	0.5%	0.3%
	US	20.45	MNI Chicago PMI	-	Aug	-	45.3
	US	21.00	University of Michigan Sentiment	-	Aug F	67.8	67.8

Source: Bloomberg, NHKSI Research

Corporate Calendar

Date	Event	Company
Monday	RUPS	EMDE
26 – August	Cum Dividend	-
Tuesday	RUPS	SBMA
27 – August	Cum Dividend	-
Wednesday	RUPS	BBYB, BIPI, BTEL, TSPC.
28 – August	Cum Dividend	-
Thursday	RUPS	ALTO, BINO, BTPN, CBPE
29 – August	Cum Dividend	BPII
Friday	RUPS	GOTO, JAWA
30 – August	Cum Dividend	-

Source: IDX, NHKSI Research

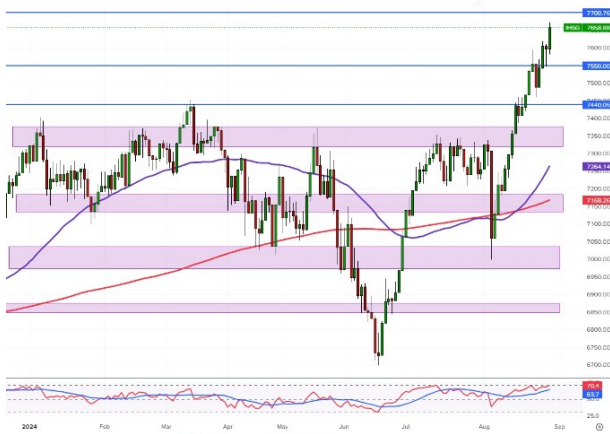

IHSG projection for 29 August 2024 :
Continuation towards next resistance

Support: 7550-7595 / 7440 / 7320-7380 / 7135-7185

Resistance: 7700

Advise: spec buy, tight SL

AKRA — PT AKR Corporindo Tbk.



PREDICTION 29 August 2024

Overview

Cup n handle

Advise

High risk spec buy

Entry: 1505

TP: 1565 / 1650-1685

SL: 1445

LPPF — PT Matahari Department Store Tbk.



PREDICTION 29 August 2024

Overview

Triple bottom

Advise

Buy on break

Entry: >1660

TP: 1730 / 1830-1870

SL: <1590

BBTN— PT Bank Tabungan Negara (Persero) Tbk



PREDICTION 29 August 2024

Overview

Long wick candle rejection at support

Advise

Spec buy

Entry: 1420

TP: 1495 / 1560-1600

SL: 1380

ARTO — PT Bank Jago Tbk



PREDICTION 29 August 24

Overview

Breakout from key resistance area

Advise

Spec buy

Entry: 2890

TP: 3080-3150 / 3260

SL: 2820

MAPI — PT Mitra Adiperkasa Tbk



PREDICTION 29 August 2024

Overview

Breakout from triangle

Advise

Spec buy

Entry: 1520-1500

TP: 1590-1635 / 1685-1700

SL: 1480

Research Division

Head of Research

Liza Camelia Suryanata

Equity Strategy, Macroeconomics,
Technical
T +62 21 5088 ext 9134
E liza.camelia@nhsec.co.id

Analyst

Ezaridho Ibnutama

Consumer Goods, Poultry, Healthcare
T +62 21 5088 ext 9126
E ezaridho.ibnutama@nhsec.co.id

Analyst

Leonardo Lijuwardi

Banking, Infrastructure
T +62 21 5088 ext 9127
E leonardo.lijuwardi@nhsec.co.id

Analyst

Axell Ebenhaezer

Mining, Property
T +62 21 5088 ext 9133
E Axell.Ebenhaezer@nhsec.co.id

Analyst

Richard Jonathan Halim

Technology, Transportation
T +62 21 5088 ext 9128
E Richard.jonathan@nhsec.co.id

Research Support

Amalia Huda Nurfalah

Editor & Translator
T +62 21 5088 ext 9132
E amalia.huda@nhsec.co.id

DISCLAIMER

This report and any electronic access hereto are restricted and intended only for the clients and related entities of PT NH Korindo Sekuritas Indonesia. This report is only for information and recipient use. It is not reproduced, copied, or made available for others. Under no circumstances is it considered as a selling offer or solicitation of securities buying. Any recommendation contained herein may not be suitable for all investors. Although the information hereof is obtained from reliable sources, its accuracy and completeness cannot be guaranteed. PT NH Korindo Sekuritas Indonesia, its affiliated companies, employees, and agents are held harmless from any responsibility and liability for claims, proceedings, action, losses, expenses, damages, or costs filed against or suffered by any person as a result of acting pursuant to the contents hereof. Neither is PT NH Korindo Sekuritas Indonesia, its affiliated companies, employees, nor agents are liable for errors, omissions, misstatements, negligence, inaccuracy contained herein.

All rights reserved by PT NH Korindo Sekuritas Indonesia



PT. NH Korindo Sekuritas Indonesia

Member of Indonesia Stock Exchange

JAKARTA (HEADQUARTER)

Treasury Tower 51th Floor, District 8, SCBD Lot 28,
Jl. Jend. Sudirman No.Kav 52-53, RT.5/RW.3,
Senayan, Kebayoran Baru, South Jakarta City, Jakarta 12190
No. Telp : +62 21 5088 9102

BANDENGAN (Jakarta Utara)

Jl. Bandengan Utara Kav. 81 Blok A No. 01, Lt. 1
Kel. Penjaringan, Kec. Penjaringan
Jakarta Utara – DKI Jakarta 14440
No. Telp : +62 21 66674959

BANDUNG

Paskal Hypersquare blok A1
Jl. Pasirkaliki no 25-27 Bandung 40181
No. Telp : +62 22 860 22122

BALI

Jl. Cok Agung Tresna
Ruko Griya Alamanda no. 9 Renon
Denpasar, Bali 80226
No. Telp : +62 361 209 4230

ITC BSD (Tangerang Selatan)

BSD Serpong: ITC BSD Blok R No. 48
Jalan Pahlawan Seribu, Lekong Wetan,
Kec. Serpong, Kel. Serpong
Tangerang Selatan – Banten 15311
No. Telp : +62 21 509 20230

KAMAL MUARA (Jakarta Utara)

Rukan Exclusive Mediterania Blok F No.2,
Kel. Kamal Muara, Kec. Penjaringan,
Jakarta Utara 14470
No. Telp : +62 21 5089 7480

MAKASSAR

Jl. Gunung Latimojong No. 120A
Kec. Makassar Kel. Lariang Bangi
Makassar, Sulawesi Selatan
No. Telp : +62 411 360 4650

MEDAN

Jl. Asia No. 548 S
Medan – Sumatera Utara 20214
No. Telp : +62 61 415 6500

PEKANBARU

Sudirman City Square
Jl. Jend. Sudirman Blok A No. 7
Pekanbaru, Riau
No. Telp : +62 761 801 1330

A Member of NH Investment & Securities Global Network

Seoul | New York | Hong Kong | Singapore | Shanghai | Beijing | Hanoi |
Jakarta