

# Morning Brief

Daily | July 22, 2024

## JCI Movement



### Today's Outlook:

- Indeks saham dunia jatuh pada perdagangan hari Jumat (19/07/24) karena gangguan cyber global telah mengganggu operasi di berbagai industri, sementara US DOLLAR naik bersama dengan YIELD US TREASURY. S&P 500 dan Nasdaq mencatat penurunan persentase mingguan terbesar sejak April. Gangguan tersebut mempengaruhi layanan mulai dari maskapai penerbangan, bank hingga healthcare. Perusahaan keamanan cyber CrowdStrike turun 11,1% setelah pembaruan salah satu produknya tampaknya memicu gangguan (glitch) pada sistem operasi Windows Microsoft. Alhasil, indeks Volatilitas CBOE - "indikator ketakutan" Wall Street - menyentuh level tertingginya sejak akhir April. Di WallStreet, DJIA memimpin penurunan dengan anjlok 377,5 points / -0.93% ke level 40.287,53. Indeks MSCI saham global pun turun 6,58 poin, atau 0,80%, menjadi 810,87 ; sementara indeks STOXX 600 drop 0,77%. Para investor juga bersiap untuk memantau hasil penting pada musim pendapatan kuartal kedua AS dalam beberapa minggu mendatang. Kinerja perusahaan megacaps akan menjadi fokus, di mana sektor terkait Teknologi S&P 500 turun 5,1% minggu ini saat investor beralih ke sektor-sektor laggard di tahun ini.
- DOLLAR INDEX naik dan berada di jalur kenaikan mingguan pertamanya dalam 3 minggu, bangkit kembali karena kuatnya data ekonomi AS terbaru dan kekhawatiran tentang gangguan teknologi baru-baru ini. Imbal dolar, yang mengukur kekuatan dolar terhadap sekeranjang mata uang termasuk Yen dan Euro, naik 0,21% menjadi 104,36, di mana Euro turun 0,14% pada USD 1,0881. Terhadap Yen Jepang, Dolar menguat 0,06% menjadi 157,46.
- Federal Reserve dijadwalkan untuk pengumuman kebijakan berikutnya pada akhir Juli. Pasar hampir fully price-in memperhitungkan pemotongan pada FOMC Meeting September, menurut survey CME FedWatch. Imbal hasil Treasury AS naik saat para investor menunggu data terbaru minggu ini yang penting yaitu PCE PRICE INDEX. Imbal hasil pada obligasi AS tenor 10 tahun yang berlaku sebagai benchmark naik 5,5 basis poin menjadi 4,243%, dari 4,188% pada akhir Kamis.
- KOMODITAS: Harga MINYAK turun lebih dari USD 2 pada hari Jumat di level terendah sejak pertengahan Juni, seiring para trader mengamati kemungkinan gencatan senjata di Gaza, sementara penguatan US Dollar mendorong minat beli minyak semakin turun. Harga minyak mentah BRENT turun 2,9%, menjadi USD 82,63 / barel. Futures US WTI turun 3,3%, menjadi USD 80,13.
- MARKET ASIA & EROPA: Hari ini giliran bank sentral CHINA yang akan menetapkan suku bunga di mana masih diperkirakan tetap sama: pada level 3.95% untuk jk.panjang, dan 3.45% untuk jk.pendek. Sementara di JERMAN akan dipantau angka German Retail Sales (May) yang pegang peranan penting terkait Inflasi wilayah Eropa, apalagi setelah mereka laporkan PPI yang memanas di bulan June. Di INGGRIS sendiri, Jumat lalu telah umumkan Retail Sales mereka yang malah berubah terkontraksi sebagai efek dari perlambatan ekonomi yang terjadi di sana.
- IHSG tampak masih galau di wilayah Resistance sekitar 7300 walau kenaikan Kamis lalu menyelamatkan posisi IHSG balik di atas MA10 lagi, menjadikan level 7278 sebagai Support terdekat saat ini. NHKSI RESEARCH merasa masih perlu mengingatkan para investor / trader untuk menahan diri melakukan positioning Buy dalam jumlah besar, mengingat rentannya posisi IHSG untuk alami konsolidasi.

### Company News

- BIRD: Realisasikan Belanja Modal Sebesar IDR223 Miliar, Sebagian Besar untuk Peremajaan Armada
- TPIA: Chandra Asri Optimalkan Tiga Pelabuhan Anak Usaha
- MDKA: Siap Lunasi Pokok dan Bunga Obligasi Jatuh Tempo

### Domestic & Global News

Airlangga Blak-blakan soal Anggaran Makan Siang Gratis Dipangkas jadi IDR 7.500  
Israel Serang Yaman untuk Pertama Kalinya Menyusul Serangan Drone Houthis yang Mematikan

### Sectors

	Last	Chg.	%
Basic Material	1364.42	-18.94	-1.37%
Technology	3265.59	-30.53	-0.93%
Transportation & Logistic	1356.94	-8.15	-0.60%
Infrastructure	1593.69	-7.74	-0.48%
Industrial	1018.75	-4.12	-0.40%
Finance	1400.34	-4.51	-0.32%
Consumer Non-Cyclicals	717.07	-1.74	-0.24%
Consumer Cyclicals	748.73	-1.20	-0.16%
Property	639.78	-0.61	-0.10%
Energy	2455.72	-1.99	-0.08%
Healthcare	1429.56	10.22	0.72%

### Indonesia Macroeconomic Data

Monthly Indicators	Last	Prev.	Quarterly Indicators	Last	Prev.
BI 7 Day Rev Repo Rate	6.25%	6.25%	Real GDP	5.11%	5.04%
FX Reserve (USD bn)	140.18	139.00	Current Acc (USD bn)	-2.16	-1.29
Trd Balance (USD bn)	2.39	2.93	Govt. Spending Yoy	19.90%	2.81%
Exports Yoy	1.17%	2.86%	FDI (USD bn)	6.03	4.82
Imports Yoy	7.58%	-8.83%	Business Confidence	104.82	104.30
Inflation Yoy	2.51%	2.84%	Cons. Confidence*	123.30	125.20

## JCI Index

July 19	7,294.50
Chg.	-26.58 pts (-0.36%)
Volume (bn shares)	15.83
Value (IDR tn)	9.51
Up 185 Down 290 Unchanged 199	

## Most Active Stocks

(IDR bn)			
by Value			
Stocks	Val.	Stocks	Val.
BREN	859.0	ADRO	349.6
BBRI	659.5	BBNI	339.1
BBCA	542.2	AMMN	274.6
TLKM	434.4	TPIA	187.6
BMRI	410.0	ASII	184.0

## Foreign Transaction

(IDR bn)			
Buy			
Net Buy (Sell)			
Top Buy	NB Val.	Top Sell	NS Val.
BBRI	121.6	BREN	153.2
BBCA	98.5	TLKM	89.1
ADRO	74.7	TPIA	52.6
KLBF	40.3	BMRI	51.9
ISAT	24.5	ICBP	21.8

## Government Bond Yields & FX

	Last	Chg.
Tenor: 10 year	6.95%	0.02%
USDIDR	16,190	0.20%
KRWIDR	11.64	-0.27%

## Global Indices

Index	Last	Chg.	%
Dow Jones	40,287.53	(377.49)	-0.93%
S&P 500	5,505.00	(39.59)	-0.71%
FTSE 100	8,155.72	(49.17)	-0.60%
DAX	18,171.93	(182.83)	-1.00%
Nikkei	40,063.79	(62.56)	-0.16%
Hang Seng	17,417.68	(360.73)	-2.03%
Shanghai	2,982.31	5.18	0.17%
Kospi	2,795.46	(28.89)	-1.02%
EIDO	20.19	(0.08)	-0.39%

## Commodities

Commodity	Last	Chg.	%
Gold (\$/troy oz.)	2,400.8	(44.3)	-1.81%
Crude Oil (\$/bbl)	80.13	(2.69)	-3.25%
Coal (\$/ton)	135.10	0.10	0.07%
Nickel LME (\$/MT)	16,256	(167.0)	-1.02%
Tin LME (\$/MT)	31,050	(554.0)	-1.75%
CPO (MYR/Ton)	3,961	24.0	0.61%

**BIRD : Realisasikan Belanja Modal Sebesar IDR223 Miliar, Sebagian Besar untuk Peremajaan Armada**

PT Bluebird Tbk (BIRD) menunjukkan komitmennya dalam mendukung mobilitas berkelanjutan dan terus beradaptasi dengan kebutuhan zaman. Hingga kuartal pertama 2024, perusahaan telah merealisasikan belanja modal (capex) sebesar IDR 223 miliar, yang sebagian besar dialokasikan untuk peremajaan armada. Direktur Utama Bluebird Adrianto Djokosoetono menjelaskan, anggaran capex tersebut ditujukan untuk proyek-proyek strategis seperti peremajaan dan penambahan armada, serta mendukung visi mobilitas berkelanjutan perusahaan. (Investor Id)

**TPIA : Chandra Asri Optimalkan Tiga Pelabuhan Anak Usaha**

PT Chandra Asri Pacific Tbk (Chandra Asri Group) atau (TPIA) perusahaan solusi kimia dan infrastruktur di Indonesia, saat ini tengah mengoperasikan solusi terintegrasi berupa pelayanan kepelabuhan laut (jasa bongkar muat dan jasa tambat) dan penyimpanan curah cair (penyewaan tangki) bagi berbagai industri di Cilegon dan sekitarnya melalui anak usahanya, yakni PT Chandra Pelabuhan Nusantara (CPN). CPN mengoperasikan tiga dermaga strategis di Selat Sunda dengan total kapasitas 96.000 DWT untuk berbagai produk dan fasilitas tangki sebesar 518.000 kubik meter untuk naphtha, ethylene, propylene, pyrolysis gasoline (Py-Gas) dan lainnya. (Emiten News)

**MDKA : Siap Lunasi Pokok dan Bunga Obligasi Jatuh Tempo**

PT Merdeka Copper Gold Tbk. (MDKA) telah menyiapkan dana untuk pelunasan pokok serta pembayaran bunga keempat dari Obligasi Berkelanjutan IV Tahap III Tahun 2023 Seri A. Adi Adriansyah Sjoekri, Corporate Secretary MDKA, dalam keterangan tertulisnya pada Jumat (19/7), menyatakan bahwa dana tersebut akan digunakan untuk pelunasan pokok serta pembayaran bunga keempat obligasi yang jatuh tempo pada 11 Agustus 2024, dengan tingkat bunga 6,75%. Sebagai informasi, Obligasi Berkelanjutan IV Merdeka Copper Gold Tahap III Tahun 2023 Seri A (MDKA04ACN3) memiliki nilai nominal IDR 1.084.485.000.000,00 dengan tingkat bunga tetap 6,75% per tahun dan jangka waktu 367 hari kalender. "Dana akan dibayarkan kepada PT Kustodian Sentral Efek Indonesia (KSEI) pada tanggal 11 Agustus 2024," ujar Adi. (Emiten News)

## Domestic & Global News

**Airlangga Blak-blakan soal Anggaran Makan Siang Gratis Dipangkas jadi IDR 7.500**

Menteri Koordinator Bidang Perekonomian Airlangga Hartarto buka suara soal anggaran makan siang gratis yang dipangkas dari IDR 15.000 menjadi IDR 7.500 per anak. "Tentu setiap daerah berbeda dan teknis [program] akan dibahas ke depan," kata Airlangga saat konferensi pers Peluncuran Geoportal Kebijakan One Satu Peta 2.0 serta Penyampaian Hasil Capaian PSN dan KEK di Jakarta, Kamis (19/7/2024). Airlangga juga menegaskan anggaran makan siang gratis sudah ditetapkan dalam Rancangan Anggaran Pendapatan dan Belanja Negara (RAPBN) 2025 sebesar Rp71 triliun. Untuk teknis implementasinya, kata dia, pemerintah akan membahas lebih lanjut dalam rapat-rapat dengan DPR RI. "Pertama, program makan gratis sudah dianggarkan dalam RAPBN sebesar Rp 71 triliun. Teknisnya akan dibahas lebih detail lagi," jelasnya. Ditemui terpisah, Wakil Presiden terpilih Gibran Rakabuming Raka menyebut belum ada kepastian soal pemangkasan anggaran Makan Bergizi Gratis yang menjadi programnya dengan Presiden terpilih Prabowo Subianto ke depan. (Bisnis)

**Israel Serang Yaman untuk Pertama Kalinya Menyusul Serangan Drone Houthi yang Mematikan**

Untuk pertama kalinya, Israel melakukan serangan di dalam wilayah Yaman, menyusul serangan pesawat tak berawak mematikan yang dilancarkan oleh pemberontak Houthi ke Tel Aviv. Sejak serangan 7 Oktober oleh Hamas ke Israel, Houthi telah menargetkan pelayaran di Laut Merah sebagai bentuk solidaritas - menurut mereka - terhadap Gaza. Setelah Israel menyerang balik pada hari Sabtu, Houthi mengatakan bahwa mereka meluncurkan rentetan rudal baru ke arah Israel, menjanjikan tanggapan yang akan "besar dan hebat." Serangan langsung ke wilayah masing-masing antara militer Israel dan kelompok pemberontak yang didukung Iran kini berisiko menciptakan front baru dalam konflik yang telah mengancam akan meluas ke wilayah tersebut, dengan juru bicara Houthi, Mohammed Abdulsalam, pada hari Minggu menggambarkan situasi tersebut sebagai "perang terbuka". (CNN News)

	Last Price	End of Last Year Price	Target Price*	Rating	Upside Potential (%)	1 Year Change (%)	Market Cap (IDR tn)	Price / EPS (TTM)	Price / BVPS	Return on Equity (%)	Dividend Yield TTM (%)	Sales Growth Yoy (%)	EPS Growth Yoy (%)	Adj. Beta
<b>Finance</b>							3,776.0							
BBCA	10,125	9,400	11,025	Overweight	8.9	10.7	1,248.2	25.0x	5.5x	22.8	2.7	7.6	10.6	1.0
BBRI	4,900	5,725	6,375	Buy	30.1	(12.9)	742.6	12.2x	2.5x	21.1	6.5	17.8	1.9	1.3
BBNI	5,100	5,375	6,475	Buy	27.0	14.6	190.2	9.0x	1.3x	14.7	5.5	9.4	2.2	1.2
BMRI	6,525	6,050	7,800	Buy	19.5	22.0	609.0	11.0x	2.5x	24.1	5.4	13.2	1.1	1.2
AMAR	222	320	400	Buy	80.2	(22.9)	4.1	18.5x	1.2x	5.9	1.4	35.1	8.3	0.1
<b>Consumer Non-Cyclicals</b>							1,055.1							
INDF	6,075	6,450	7,400	Buy	21.8	(17.3)	53.3	7.9x	0.9x	11.4	4.4	0.8	(36.3)	0.5
ICBP	10,800	10,575	13,600	Buy	25.9	(8.1)	125.9	23.4x	2.9x	13.0	1.9	4.1	(40.4)	0.6
UNVR	2,800	3,530	3,100	Overweight	10.7	(34.4)	106.8	22.0x	22.1x	95.1	5.0	(5.0)	2.7	0.4
MYOR	2,580	2,490	2,800	Overweight	8.5	6.2	57.7	16.1x	3.6x	24.3	2.1	3.7	51.5	0.4
CPIN	5,475	5,025	5,500	Hold	0.5	2.8	89.8	32.3x	3.2x	10.3	0.5	9.3	186.7	0.6
JPFA	1,685	1,180	1,400	Sell	(16.9)	23.0	19.8	10.6x	1.4x	13.9	N/A	18.4	N/A	1.0
AALI	5,775	7,025	8,000	Buy	38.5	(26.2)	11.1	10.5x	0.5x	4.8	4.3	0.8	2.6	0.8
TBLA	685	695	900	Buy	31.4	(13.3)	4.2	6.5x	0.5x	7.9	5.8	0.6	(10.6)	0.4
<b>Consumer Cyclicals</b>							404.7							
ERAA	386	426	600	Buy	55.4	(18.6)	6.2	7.2x	0.8x	11.6	4.4	12.6	7.8	0.9
MAPI	1,385	1,790	2,200	Buy	58.8	(27.1)	23.0	12.0x	2.2x	20.2	0.6	17.8	5.9	0.6
HRTA	392	348	590	Buy	50.5	(8.4)	1.8	5.3x	0.9x	17.6	3.8	89.7	47.1	0.4
<b>Healthcare</b>							280.1							
KLBF	1,575	1,610	1,800	Overweight	14.3	(21.3)	73.8	25.4x	3.3x	13.2	2.0	6.3	12.5	0.5
SIDO	745	525	700	Underweight	(6.0)	4.2	22.4	21.5x	5.9x	30.1	4.1	16.1	30.1	0.6
MIKA	2,940	2,850	3,000	Hold	2.0	3.9	41.9	38.4x	6.9x	18.8	1.2	19.7	34.1	0.6
<b>Infrastructure</b>							2,014.04							
TLKM	3,140	3,950	4,800	Buy	52.9	(18.4)	311.1	12.9x	2.2x	17.4	5.7	3.7	(5.8)	1.1
JSMR	5,350	4,870	5,100	Hold	(4.7)	40.1	38.8	5.6x	1.4x	27.1	0.7	36.1	24.7	1.0
EXCL	2,180	2,000	3,800	Buy	74.3	9.0	28.6	17.7x	1.1x	6.1	2.2	11.8	156.3	0.9
TOWR	780	990	1,310	Buy	67.9	(25.7)	39.8	11.8x	2.3x	20.3	3.1	6.3	6.7	0.9
TBIG	2,000	2,090	2,390	Buy	19.5	2.3	45.3	28.7x	3.8x	13.3	3.0	5.4	4.3	0.5
MTEL	685	705	860	Buy	25.5	5.4	57.2	28.2x	1.7x	5.9	2.7	7.3	0.0	0.7
PTPP	398	428	1,700	Buy	327.1	(37.3)	2.5	4.6x	0.2x	4.7	N/A	5.7	150.0	1.7
<b>Property &amp; Real Estate</b>							327.5							
CTRA	1,225	1,170	1,300	Overweight	6.1	12.9	22.7	11.9x	1.1x	9.7	1.7	8.7	18.2	0.7
PWON	420	454	500	Buy	19.0	(13.2)	20.2	11.0x	1.0x	9.9	2.1	10.5	(44.4)	0.7
<b>Energy</b>							1,535.5							
ITMG	26,525	25,650	26,000	Hold	(2.0)	5.0	30.0	4.9x	1.1x	22.4	16.6	(28.6)	(68.8)	1.0
PTBA	2,630	2,440	4,900	Buy	86.3	(4.4)	30.3	5.3x	1.4x	22.1	15.1	(5.5)	(31.8)	0.8
HRUM	1,240	1,335	1,600	Buy	29.0	(16.8)	16.8	20.8x	1.2x	5.7	N/A	(9.7)	(99.1)	0.9
ADRO	3,100	2,380	2,870	Underweight	(7.4)	33.0	99.2	3.8x	0.8x	22.9	13.2	(21.5)	(17.7)	1.1
<b>Industrial</b>							347.9							
UNTR	24,650	22,625	25,900	Overweight	5.1	1.6	91.9	4.5x	1.1x	22.9	9.2	(7.1)	(14.6)	0.9
ASII	4,530	5,650	6,900	Buy	52.3	(31.1)	183.4	5.6x	0.9x	16.0	11.5	(2.1)	(14.4)	1.2
<b>Basic Ind.</b>							2,353.7							
SMGR	4,060	6,400	9,500	Buy	134.0	(40.1)	27.4	13.2x	0.6x	4.8	2.1	(6.3)	(15.7)	1.1
INTP	7,350	9,400	12,700	Buy	72.8	(28.5)	27.1	13.9x	1.2x	8.8	1.2	(3.8)	(35.9)	0.6
INCO	3,840	4,249	5,000	Buy	30.2	(39.4)	40.5	13.1x	0.9x	7.3	N/A	(36.7)	(96.5)	0.6
ANTM	1,350	1,705	2,050	Buy	51.9	(32.2)	32.4	19.6x	1.0x	5.9	9.5	(25.6)	(85.7)	1.2
NCKL	930	1,000	1,320	Buy	41.9	6.3	58.7	11.4x	2.4x	29.8	2.9	26.1	(36.1)	N/A
<b>Technology</b>							286.1							
GOTO	50	86	81	Buy	62.0	(56.5)	60.1	N/A	1.4x	(109.2)	N/A	22.4	78.1	1.7
<b>Transportation &amp; Logistic</b>							39.8							
ASSA	770	790	990	Buy	28.6	(34.2)	2.8	23.0x	1.5x	6.8	2.6	3.1	32.3	1.4

\* Target Price

Source: Bloomberg, NHKS Research

Date	Country	Hour Jakarta	Event	Actual	Period	Consensus	Previous
<b>Monday</b>	-	-	-	-	-	-	-
22 – July							
<b>Tuesday</b>	US	21.00	Existing Home Sales	-	Jun	4.00 m	4.11 m
23 – July							
<b>Wednesday</b>	JP	07..30	Jibun Bank Japan PMI Manufacturing	-	July P	-	50.0
24 - July							
	GE	14.30	HCOB Germany Manufacturing PMI	-	July P	44.5	43.5
	US	18.00	MBA Mortgage Applications	-	July 19	-	3.9%
	US	19.30	S&P Global US Manufacturing PMI	-	Jun	-	51.6
	US	21.00	New Home Sales	-	Jun	640k	619k
<b>Thursday</b>							
	GE	15.00	IFO Business Climate	-	July	89.0	88.6
25 – July							
	US	19.30	Initial Jobless Claims	-	July 20	-	243k
	US	19.30	Durable Goods Order	-	June P	0.5%	0.1%
	US	19.30	GDP Annualized QoQ	-	2Q A	1.8%	1.4%
<b>Friday</b>							
	US	19.30	Personal Spending	-	June	0.2%	0.2%
26 - July							
	US	19.30	Personal Income	-	June	0.4%	0.5%
	US	21.00	US Of Michigan Sentiment	-	July F	-	66.0

Source: Bloomberg, NHKSI Research

## Corporate Calendar

Date	Event	Company
<b>Monday</b>	RUPS	JATI
22– July		
	Cum Dividend	-
<b>Tuesday</b>		
	RUPS	-
23-July		
	Cum Dividend	-
<b>Wednesday</b>		
	RUPS	-
24 – July		
	Cum Dividend	-
<b>Thursday</b>		
	RUPS	INAF
25 – July		
	Cum Dividend	-
<b>Friday</b>		
	RUPS	GGRP
26 – July		
	Cum Dividend	-

Source: Bloomberg, NHKSI Research

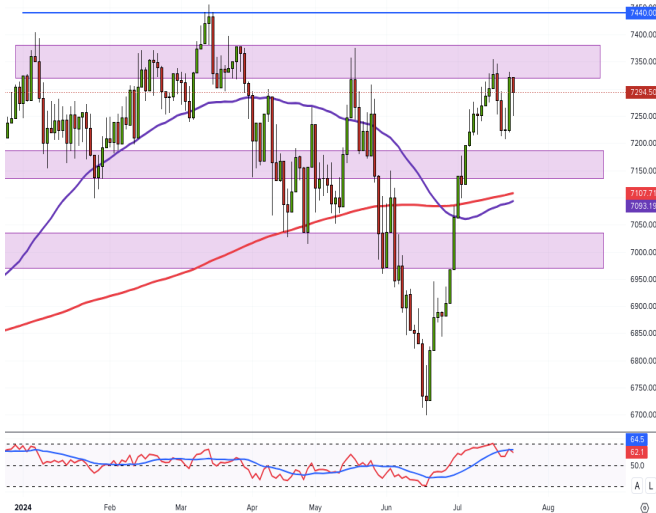

IHSG projection for 22 July 2024 :

Reject resistance area

Support : 7135-7185 / 6970-7035 / 6850-6875

Resistance : 7320-7380 / 7440

ADVISE : trailing stop

**SMGR —PT Semen Indonesia (Persero) Tbk.**



PREDICTION 22 July 2024

Overview

Double bottom

Advise

Spec buy

Entry Level: 4060

Target: 4450-4580 / 4740 / 5460

Stoploss: 3900

**ARTO —PT Bank Jago Tbk**



PREDICTION 22 July 2024

Overview

Reverse heads n shoulders

Advise

Buy on break

Entry Level: >2520

Target: 2700-2730 / 2800-2840 / 2900-2930

Stoploss: 2400

**INKP —PT Indah Kiat Pulp & Paper Tbk**



PREDICTION 22 July 2024

Overview

Potential double bottom

Advise

Spec buy

Entry Level: 8500

Target: 8975-9000 / 9150-9200 / 9300-9400

Stoploss: 8300

**TOWR —PT Sarana Menara Nusantara Tbk**



PREDICTION 22 July 2024

Overview

Retest broken resistance, long wick rejection

Advise

Spec buy

Entry Level: 780-770

Target: 815-825 / 860-875 / 920-940

Stoploss: 755

**ABMM —PT ABM Investama Tbk**



PREDICTION 22 July 2024

Overview

Double bottom break

Advise

Buy on weakness

Entry Level: 3790-3750

Target: 3920-3950 / 4090-4140

Stoploss: 3660

## Research Division

### Head of Research

**Liza Camelia Suryanata**

Equity Strategy, Macroeconomics,  
Technical

T +62 21 5088 ext 9134

E liza.camelia@nhsec.co.id

### Analyst

**Leonardo Lijuwardi**

Banking, Infrastructure

T +62 21 5088 ext 9127

E leonardo.lijuwardi@nhsec.co.id

### Analyst

**Axell Ebenhaezer**

Mining, Property

T +62 21 5088 ext 9133

E Axell.Ebenhaezer@nhsec.co.id

### Analyst

**Richard Jonathan Halim**

Technology, Transportation

T +62 21 5088 ext 9128

E Richard.jonathan@nhsec.co.id

### Research Support

**Amalia Huda Nurfalah**

Editor & Translator

T +62 21 5088 ext 9132

E amalia.huda@nhsec.co.id

#### DISCLAIMER

This report and any electronic access hereto are restricted and intended only for the clients and related entities of PT NH Korindo Sekuritas Indonesia. This report is only for information and recipient use. It is not reproduced, copied, or made available for others. Under no circumstances is it considered as a selling offer or solicitation of securities buying. Any recommendation contained herein may not suitable for all investors. Although the information hereof is obtained from reliable sources, its accuracy and completeness cannot be guaranteed. PT NH Korindo Sekuritas Indonesia, its affiliated companies, employees, and agents are held harmless from any responsibility and liability for claims, proceedings, action, losses, expenses, damages, or costs filed against or suffered by any person as a result of acting pursuant to the contents hereof. Neither is PT NH Korindo Sekuritas Indonesia, its affiliated companies, employees, nor agents are liable for errors, omissions, misstatements, negligence, inaccuracy contained herein.

All rights reserved by PT NH Korindo Sekuritas Indonesia



## PT. NH Korindo Sekuritas Indonesia

Member of Indonesia Stock Exchange

### JAKARTA (HEADQUARTER)

Treasury Tower 51th Floor, District 8, SCBD Lot 28,  
Jl. Jend. Sudirman No.Kav 52-53, RT.5/RW.3,  
Senayan, Kebayoran Baru, South Jakarta City, Jakarta 12190  
No. Telp : +62 21 5088 9102

### BANDENGAN (Jakarta Utara)

Jl. Bandengan Utara Kav. 81 Blok A No. 01, Lt. 1  
Kel. Penjaringan, Kec. Penjaringan  
Jakarta Utara – DKI Jakarta 14440  
No. Telp : +62 21 66674959

### BANDUNG

Paskal Hypersquare blok A1  
Jl. Pasirkaliki no 25-27 Bandung 40181  
No. Telp : +62 22 860 22122

### BALI

Jl. Cok Agung Tresna  
Ruko Griya Alamanda no. 9 Renon  
Denpasar, Bali 80226  
No. Telp : +62 361 209 4230

### ITC BSD (Tangerang Selatan)

BSD Serpong: ITC BSD Blok R No. 48  
Jalan Pahlawan Seribu, Lekong Wetan,  
Kec. Serpong, Kel. Serpong  
Tangerang Selatan – Banten 15311  
No. Telp : +62 21 509 20230

### KAMAL MUARA (Jakarta Utara)

Rukan Exclusive Mediterania Blok F No.2,  
Kel. Kamal Muara, Kec. Penjaringan,  
Jakarta Utara 14470  
No. Telp : +62 21 5089 7480

### MAKASSAR

Jl. Gunung Latimojong No. 120A  
Kec. Makassar Kel. Lariang Bangi  
Makassar, Sulawesi Selatan  
No. Telp : +62 411 360 4650

### MEDAN

Jl. Asia No. 548 S  
Medan – Sumatera Utara 20214  
No. Telp : +62 61 415 6500

### PEKANBARU

Sudirman City Square  
Jl. Jend. Sudirman Blok A No. 7  
Pekanbaru, Riau  
No. Telp : +62 761 801 1330

### A Member of NH Investment & Securities Global Network

Seoul | New York | Hong Kong | Singapore | Shanghai | Beijing | Hanoi |  
Jakarta