

Morning Brief

Daily | June 24, 2024

JCI Movement



Today's Outlook:

- Indeks saham global turun untuk sesi kedua berturut-turut pada perdagangan hari Jumat (21/06/24), terbebani oleh pelemahan saham Teknologi, sementara US DOLLAR mencapai level tertinggi sejak awal Mei karena indeks aktivitas bisnis AS naik tipis ke level tertinggi lebih dari 2 tahun. S&P Global mengatakan Indeks Output PMI Composite AS, yang melacak sektor manufaktur dan jasa, naik tipis menjadi 54,6 bulan ini, tertinggi sejak April 2022, dari angka 54,5 di bulan Mei. Wall Street, S&P 500 dan Nasdaq ditutup sedikit lebih rendah karena saham NVIDIA kehilangan tenaganya & turun lebih dari 3% menyeret keseluruhan sektor Teknologi turun. Meskipun mengalami kemunduran, produsen chip ini tetap naik sekitar 155% pada tahun ini karena rally yang kuat di sektor terkait AI telah mengangkat S&P500 dan NASDAQ ke rekor tertinggi dalam beberapa hari terakhir, jadi tak heran jika kedua indeks tersebut konsolidasi sejenak, melemah tipis tak lebih dari 0,2%. Hanya DJIA saja yang menguat tipis 0,04%. Indeks MSCI dari saham-saham di seluruh dunia turun 0,37%, menjadi 801,37 setelah menyentuh rekor intraday 807,17 pada hari Kamis tetapi masih berada di jalur untuk kenaikan minggu ketiga berturut-turut. Data ekonomi lainnya di pasar perumahan menunjukkan penjualan rumah yang sudah ada di AS alias Existing Home Sales turun selama 3 bulan berturut-turut di bulan Mei karena harga yang mencapai rekor tertinggi dan kenaikan suku bunga cicilan rumah membuat calon pembeli menahan diri.
- YIELD US TREASURY naik tipis setelah data tersebut keluar, imbal hasil obligasi AS bertenor 10 tahun bergerak 0,1 basis poin lebih tinggi pada 4,255%. Imbal hasil 10 tahun catatkan kenaikan mingguan pertama setelah 2 penurunan berturut-turut.
- MARKET EROPA & ASIA : Saham-saham EROPA ditutup melemah, tertekan oleh penurunan saham Bank dan saham Teknologi dengan latar belakang data ekonomi yang menunjukkan pertumbuhan bisnis ZONA EURO melambat tajam di bulan ini. Indeks STOXX 600 turun 0,73%, sementara Indeks FTSEurofirst 300 Eropa turun 15,59 poin, atau 0,76%. Data JEPANG pada hari Jumat mengindikasikan bahwa Inflasi yang dipicu oleh permintaan di negara ini melambat di bulan Mei, meredupkan prospek kenaikan suku bunga lanjutan dari Bank of Japan. Deputi Gubernur Bank of Japan Shinichi Uchida mengatakan pada hari Jumat bahwa bank sentral bersedia untuk menaikkan suku bunga jika ekonomi dan harga bergerak sesuai dengan perkiraannya, namun ternyata tanda-tanda pelemahan tetap ada.
- DOLLAR INDEX, yang mengukur kekuatan greenback terhadap sekeranjang mata uang utama lainnya, naik 0,17% menjadi 105,81; EURO turun 0,09% pada USD 1,069. Terhadap YEN Jepang, Dollar menguat 0,43% menjadi 159,59. Level tersebut belum pernah terlihat sejak akhir April ketika pihak berwenang Jepang melakukan intervensi untuk menghentikan jatuhnya mata uang Yen.
- KOMODITAS : Dollar yang lebih kuat membantu menurunkan harga MINYAK, di mana US WTI turun 0,69% pada USD 80,73 / barel dan BRENT turun 0,55% dan menetap di harga USD 85,24 / barel. Namun, kedua patokan minyak mentah tersebut berhasil ditutup naik sekitar 3% pada minggu lalu.
- IHSG: Thanks to revisi FCA dan bangkitnya saham-saham big bank, IHSG kembali terangkat ke atas Resistance MA10 yang telah menaungi trend turun sejak akhir May lalu. Momentum naik ini tercipta berkat dukungan beli bersih asing senilai IDR 1.15 triliun (all market), suatu peristiwa yang langka belakangan ini; persis ketika RSI sudah terbenam di wilayah OVERSOLD. Dengan demikian NHKSI RESEARCH melihat peluang IHSG lanjutan penguatan ke target berikut : 6980-7000 kembali terbuka; di mana Support terdekat 6850 saat ini bisa digunakan sebagai entry point untuk BUY ON WEAKNESS.

Company News

- UNVR: Unilever Gelontorkan Sisa Dividen IDR 2.93T
- ALDO: Alkindo Naratama Dapat Restu Sebar Dividen dan Stock Split 1:2
- BEER: Emiten Miras Cap Tikus (BEER) Bagi Dividen Minimalis

Domestic & Global News

Bos Pertamina Minta Insentif Harga Gas Khusus Pengembangan Jargas
Jerman Sebut Usulan Tarif Impor China Bukan Sebuah Hukuman dari Uni Eropa

Sectors

	Last	Chg.	%
Infrastructure	1513.25	41.76	2.84%
Finance	1338.01	23.36	1.78%
Transportation & Logistic	1237.77	21.03	1.73%
Healthcare	1430.48	19.85	1.41%
Consumer Cyclical	703.02	5.98	0.86%
Property	596.80	4.45	0.75%
Consumer Non-Cyclical	684.59	4.84	0.71%
Technology	3116.27	20.04	0.65%
Industrial	914.81	5.08	0.56%
Basic Material	1307.15	5.85	0.45%
Energy	2254.54	-0.88	-0.04%

Indonesia Macroeconomic Data

Monthly Indicators	Last	Prev.	Quarterly Indicators	Last	Prev.
BI 7 Day Rev Repo Rate	6.25%	6.25%	Real GDP	5.11%	5.04%
FX Reserve (USD bn)	139.00	136.20	Current Acc (USD bn)	-2.16	-1.29
Trd Balance (USD bn)	2.93	3.56	Govt. Spending Yoy	19.90%	2.81%
Exports Yoy	2.86%	1.72%	FDI (USD bn)	6.03	4.82
Imports Yoy	-8.83%	4.62%	Business Confidence	104.82	104.30
Inflation Yoy	2.84%	3.00%	Cons. Confidence*	125.20	127.70

JCI Index

June 21	6,879.98
Chg.	60.7 pts (+0.89%)
Volume (bn shares)	22.90
Value (IDR tn)	18.06
Up 318 Down 162 Unchanged 180	

Most Active Stocks

(IDR bn)			
by Value			
Stocks	Val.	Stocks	Val.
AMMN	3,560.7	TLKM	543.3
BBRI	2,392.7	BBNI	495.7
BBCA	1,607.5	ASII	444.5
BMRI	1,156.9	GOTO	406.0
BREN	555.2	TPIA	238.2

Foreign Transaction

(IDR bn)			
Buy			
Sell			
Net Buy (Sell)			
Top Buy	NB Val.	Top Sell	NS Val.
BBCA	556.0	BREN	113.6
AMMN	372.7	BBRI	102.7
BMRI	113.7	UNVR	46.1
BBNI	72.1	BYAN	41.2
PGAS	70.9	TBIB	38.9

Government Bond Yields & FX

	Last	Chg.
Tenor: 10 year	7.14%	0.01%
USDIDR	16,450	0.12%
KRWIDR	11.85	-0.13%

Global Indices

Index	Last	Chg.	%
Dow Jones	39,150.33	15.57	0.04%
S&P 500	5,464.62	(8.55)	-0.16%
FTSE 100	8,237.72	(34.74)	-0.42%
DAX	18,163.52	(90.66)	-0.50%
Nikkei	38,596.47	(36.55)	-0.09%
Hang Seng	18,028.52	(306.80)	-1.67%
Shanghai	2,998.14	(7.30)	-0.24%
Kospi	2,784.26	(23.37)	-0.83%
EIDO	18.79	0.47	2.57%

Commodities

Commodity	Last	Chg.	%
Gold (\$/troy oz.)	2,322.0	(38.1)	-1.61%
Crude Oil (\$/bbl)	80.73	(0.56)	-0.69%
Coal (\$/ton)	132.05	(1.85)	-1.38%
Nickel LME (\$/MT)	17,224	(200.0)	-1.15%
Tin LME (\$/MT)	32,671	(415.0)	-1.25%
CPO (MYR/Ton)	3,900	(59.0)	-1.49%

UNVR : Unilever Gelontorkan Sisa Dividen IDR 2.93T

PT Unilever Indonesia Tbk (UNVR) menyampaikan bahwa akan membagikan dividen tunai tahun buku 2023 dengan total IDR 5.341 triliun setara IDR 140 per Lembar saham. Padwestiana Kristanti Corporate Secretary UNVR dalam keterangan resmi Sabtu (22/6) menjelaskan bahwa sebelumnya perseroan telah membagikan dividen interim pada 2023 sebesar IDR 3 per lembar dengan total IDR 2.403 triliun. "Sehingga sisa dividen yang akan dibagikan ke pemegang saham untuk tahun buku 2023 dengan total IDR 2.937 triliun atau sebesar IDR 77 per lembar saham", tulis Padwestiana. (Emiten News)

BEER : Emiten Miras Cap Tikus (BEER) Bagi Dividen Minimalis

Emiten miras cap Tikus PT Jobubu Jarum Minahasa Tbk BEER menyampaikan bahwa menyelenggarakan Rapat Umum Pemegang Saham yang dilaksanakan pada tanggal 19 Juni 2024. Anita Yuniarti Sekretaris Perusahaan dalam risalah RUPST Sabtu (22/6) menuturkan bahwa RUPST telah menyetujui dan mengesahkan laporan Keuangan yang meliputi Neraca dan Perhitungan Laba Rugi Perseroan untuk tahun buku yang berakhir pada tanggal 31 Desember 2023. RUPST menetapkan laba bersih tahun buku 2023, yaitu sebesar IDR 16.314.653.484 dan dibagikan kepada pemegang saham sebesar IDR 1.640.000.000,00 atau sebesar IDR 0,41 per saham sebagai dividen tunai. (Emiten News)

ALDO : Alkindo Naratama Dapat Restu Sebar Dividen dan Stock Split 1:2

Kuswara, Direktur ALDO dalam keterangan tertulisnya Sabtu (22/6) mengungkapkan bahwa hasil RUPST memutuskan dan menyetujui untuk menerima baik Laporan Tahunan untuk tahun buku yang berakhir 31 Desember 2023 untuk dibagikan dividen tunai sebesar IDR 1,350,356,872 kepada pemegang saham. Sedangkan sisanya sebesar IDR 1,368,353,543 dari laba bersih 2023 dicatat sebagai laba ditahan (Retained earning). Sementara itu ALDO juga menggelar RUPSLB dimana RUPSLB memutuskan dan menyetujui untuk memecah nilai nominal saham (stock split) dengan rasio 1:2. (Emiten News)

Domestic & Global News

Bos Pertamina Minta Insentif Harga Gas Khusus Pengembangan Jargas

Direktur Utama PT Pertamina (Persero) Nicke Widyawati meminta insentif harga gas khusus untuk membantu keekonomian proyek jaringan gas (jargas) rumah tangga selepas absennya pembiayaan APBN untuk program infrastruktur tersebut. Nicke mengatakan PT Perusahaan Gas Negara Tbk. (PGAS) atau PGN masih menggunakan asumsi harga gas di pasar untuk membangun ratusan sambungan rumah tangga baru tahun ini. Padahal tahun lalu, pemerintah telah berjanji memberikan harga gas khusus dari hulu untuk program jargas di level 4,72 per MMBtu. "Kita perlu dukungan dari pemerintah agar pembangunan jargas ini masuk keekonomian, kalau sekarang tidak masuk karena ini harganya bukan harga gas khusus, ini sama dengan harga gas yang biasa," kata Nicke saat acara Gathering Pemimpin Redaksi Media di Bali, Sabtu (22/6/2024). Padahal, kata Nicke, pemerintah belakangan tengah konsen untuk mengurangi beban impor yang relatif makin lebar dari pengadaan liquefied petroleum gas (LPG) 3 kilogram (kg) setiap tahunnya. "Di mana LPG ini lebih dari 50%-nya masih subsidi, harganya kan sangat jauh dari harga keekonomian," kata Nicke. (Bisnis)

Jerman Sebut Usulan Tarif Impor China Bukan Sebuah Hukuman dari Uni Eropa

Menteri Ekonomi Jerman Robert Habeck menyebut usulan tarif Uni Eropa terhadap barang-barang impor asal China bukanlah sebuah hukuman. Hal tersebut disampaikan Robert Habeck kepada para pejabat China di Beijing, Sabtu (22/6/2024). Kunjungannya ke China merupakan yang pertama yang dilakukan pejabat senior Eropa sejak Brussels mengusulkan bea masuk yang besar terhadap impor kendaraan listrik buatan China guna memerangi apa yang dianggap Uni Eropa sebagai subsidi berlebihan. Sebelum Robert Habeck berkunjung ke Beijing, China pada Jumat (21/6/2024) telah memperingatkan bahwa meningkatnya perselisihan dengan Uni Eropa mengenai kendaraan listrik dapat memicu perang dagang. "Penting untuk dipahami bahwa ini bukanlah tarif yang bersifat menghukum," kata Habeck pada sesi pleno pertama dialog iklim dan transformasi, dilansir dari Reuters pada Sabtu (22/6/2024). Lebih lanjut dia mengatakan, Uni Eropa belum menerapkan hal tersebut meski negara-negara seperti Amerika Serikat, Brasil, dan Turki telah menerapkan tarif yang bersifat menghukum. (Bisnis)

	Last Price	End of Last Year Price	Target Price*	Rating	Upside Potential (%)	1 Year Change (%)	Market Cap (IDR tn)	Price / EPS (TTM)	Price / BVPS	Return on Equity (%)	Dividend Yield TTM (%)	Sales Growth Yoy (%)	EPS Growth Yoy (%)	Adj. Beta
Finance							3,473.5							
BBCA	9,600	9,400	11,025	Overweight	14.8	5.2	1,183.4	23.7x	5.2x	22.8	2.8	7.6	10.6	1.0
BBRI	4,440	5,725	6,375	Buy	43.6	(20.4)	672.9	11.1x	2.3x	21.1	7.2	17.8	1.9	1.2
BBNI	4,540	5,375	6,475	Buy	42.6	(0.2)	169.3	8.1x	1.2x	14.7	6.2	9.4	2.2	1.2
BMRI	6,125	6,050	7,800	Buy	27.3	20.1	571.7	10.4x	2.4x	24.1	5.8	13.2	1.1	1.3
AMAR	230	320	400	Buy	73.9	(21.2)	4.2	19.1x	1.3x	5.9	1.3	35.1	8.3	0.2
Consumer Non-Cyclicals							1,082.3							
INDF	5,975	6,450	7,400	Buy	23.8	(19.0)	52.5	7.8x	0.8x	11.4	4.3	0.8	(36.3)	0.5
ICBP	10,300	10,575	13,600	Buy	32.0	(9.1)	120.1	22.3x	2.8x	13.0	1.8	4.1	(40.4)	0.6
UNVR	2,990	3,530	3,100	Hold	3.7	(31.4)	114.1	23.5x	23.5x	95.1	4.5	(5.0)	2.7	0.5
MYOR	2,380	2,490	2,800	Buy	17.6	(11.5)	53.2	14.8x	3.3x	24.3	1.5	3.7	51.5	0.5
CPIN	4,780	5,025	5,500	Buy	15.1	(8.5)	78.4	28.2x	2.8x	10.3	0.6	9.3	186.7	0.6
JPFA	1,445	1,180	1,400	Hold	(3.1)	14.7	16.9	9.1x	1.2x	13.9	N/A	18.4	N/A	0.9
AAJI	5,500	7,025	8,000	Buy	45.5	(27.6)	10.6	10.0x	0.5x	4.8	4.5	0.8	2.6	0.9
TBLA	650	695	900	Buy	38.5	(5.8)	4.0	6.1x	0.5x	7.9	3.1	0.6	(10.6)	0.4
Consumer Cyclicals							377.7							
ERAA	392	426	600	Buy	53.1	(17.6)	6.3	7.3x	0.8x	11.6	4.8	12.6	7.8	0.9
MAPI	1,430	1,790	2,200	Buy	53.8	(17.8)	23.7	12.4x	2.3x	20.2	0.6	17.8	5.9	0.7
HRTA	354	348	590	Buy	66.7	(22.7)	1.6	4.8x	0.8x	17.6	4.2	89.7	47.1	0.4
Healthcare							275.6							
KLBF	1,570	1,610	1,800	Overweight	14.6	(23.4)	73.6	25.3x	3.2x	13.2	2.0	6.3	12.5	0.5
SIDO	740	525	700	Underweight	(5.4)	2.8	22.2	21.3x	5.9x	30.1	4.1	16.1	30.1	0.5
MIKA	2,970	2,850	3,000	Hold	1.0	14.2	42.3	42.4x	6.8x	16.6	1.1	21.0	26.8	0.5
Infrastructure							1,895.51							
TLKM	2,950	3,950	4,800	Buy	62.7	(25.9)	292.2	12.1x	2.1x	17.4	6.1	3.7	(5.8)	1.0
JSMR	4,990	4,870	5,100	Hold	2.2	35.2	36.2	5.3x	1.3x	27.1	0.8	36.0	17.8	0.9
EXCL	2,180	2,000	3,800	Buy	74.3	11.5	28.6	17.7x	1.1x	6.1	2.2	11.8	156.3	1.0
TOWR	700	990	1,310	Buy	87.1	(32.4)	35.7	10.6x	2.0x	20.3	3.4	6.3	6.7	0.6
TBIG	1,755	2,090	2,390	Buy	36.2	(15.6)	39.8	25.2x	3.3x	13.3	3.4	5.4	4.3	0.5
MTEL	640	705	860	Buy	34.4	(5.9)	53.5	26.4x	1.6x	5.9	2.9	7.3	0.0	0.6
PTPP	300	428	1,700	Buy	466.7	(50.4)	1.9	3.4x	0.2x	4.7	N/A	5.7	150.0	1.5
Property & Real Estate							226.0							
CTRA	1,125	1,170	1,300	Buy	15.6	(0.4)	20.9	10.9x	1.0x	9.7	1.3	8.7	18.2	0.8
PWON	384	454	500	Buy	30.2	(22.0)	18.5	10.0x	1.0x	9.9	1.7	10.5	(44.4)	0.9
Energy							1,438.8							
ITMG	24,250	25,650	26,000	Overweight	7.2	1.0	27.4	4.5x	1.0x	22.4	18.2	(28.6)	(68.8)	1.0
PTBA	2,420	2,440	4,900	Buy	102.5	(37.1)	27.9	4.8x	1.2x	22.1	16.4	(5.5)	(31.8)	0.9
HRUM	1,130	1,335	1,600	Buy	41.6	(19.3)	15.3	18.7x	1.0x	5.7	N/A	(9.7)	(99.1)	1.2
ADRO	2,730	2,380	2,870	Overweight	5.1	20.8	87.3	3.3x	0.7x	22.9	15.0	(21.5)	(17.7)	1.3
Industrial							329.2							
UNTR	21,625	22,625	25,900	Buy	19.8	(7.4)	80.7	4.0x	0.9x	22.9	10.5	(7.1)	(14.6)	0.9
ASII	4,490	5,650	6,900	Buy	53.7	(35.2)	181.8	5.6x	0.9x	16.0	11.6	(2.1)	(14.4)	1.2
Basic Ind.							2,260.4							
SMGR	3,700	6,400	9,500	Buy	156.8	(38.6)	25.1	12.0x	0.6x	4.8	2.3	(6.3)	(15.7)	1.1
INTP	7,450	9,400	12,700	Buy	70.5	(24.0)	27.4	14.1x	1.2x	8.8	1.2	(3.8)	(35.9)	0.7
INCO	4,220	4,249	5,000	Buy	18.5	(33.4)	42.6	9.4x	1.0x	11.2	2.1	4.5	36.6	1.1
ANTM	1,230	1,705	2,050	Buy	66.7	(38.8)	29.6	17.9x	1.0x	5.9	10.4	(25.6)	(85.7)	1.4
NCKL	1,025	1,000	1,320	Buy	28.8	2.0	64.7	12.5x	2.6x	29.8	2.2	26.1	(33.7)	N/A
Technology							269.8							
GOTO	50	86	81	Buy	62.0	(57.6)	60.1	N/A	1.4x	(109.2)	N/A	22.4	78.1	1.7
Transportation & Logistic							35.8							
ASSA	680	790	990	Buy	45.6	(47.5)	2.5	20.3x	1.3x	6.8	N/A	3.1	32.3	1.6

* Target Price

Source: Bloomberg, NHKS Research

Date	Country	Hour Jakarta	Event	Actual	Period	Consensus	Previous
Monday	-	-	-	-	-	-	-
<i>24 – June</i>							
Tuesday	US	21.00	Conf/ Board Consumer Confidence		June	100.0	102.0
<i>25 – June</i>							
Wednesday	US	18.00	MBA Mortgage Applications		June 21	-	0.9%
<i>26 - June</i>	US	21.00	New Home Sales		May	645k	634k
Thursday	US	19.30	Initial Jobless Claim		June 22	235k	238k
<i>27 – June</i>	US	19.30	GDP Annualized QoQ		1Q	1.4%	1.3%
	US	19.30	Durable Goods Order		May P	-0.2%	0.6%
Friday	US	19.30	Personal Income		May	0.4%	0.3%
<i>28 – June</i>	US	19.30	Personal Spending		May	0.3%	0.2%
	JP	06.50	Industrial Production MoM		May P	2.0%	-0.9%
	KR	06.00	Industrial Production YoY		May	3.0%	6.1%

Source: Bloomberg, NHKSI Research

Corporate Calendar

Date	Event	Company
Monday	RUPS	ABBA, AGII, ALII, BAIK, BAPI, BSSR, CBPE, HDTX, HELI, IBFN, IPPE, JKSW, KLAS, LPKR, MDKI, MNCN, MSIN,
<i>24 – June</i>	Cum Dividend	BUDI, EMTK, ERAL, INDS, IPCM, KOCI, MLBI, MTLA, MYOR, SCMA, SUNI, TBLA
Tuesday	RUPS	AMAN, ANDI, ASDM, ATPK, BLUE, BMTR, BPTR, BTEK, BUKA, CLPI, CNKO, DSSA, FREN, GGRP, GSMF, GULA, HOKI, HOMI, JARR, KAEF, KONI, KPIG, KREN, LFLO, LIFE, LION, LIVE, LMAX, LMSH, MICE, MTPS, PCAR,
<i>25 – June</i>	Cum Dividend	ARTA, BIRD
Wednesday	RUPS	ACRO, ADMG, AKKU, ARII, ASSA, ATLA, BAJA, BANK, BHIT, BINO, BIPP, BLTA, BPFI, BRNA, BUVA, CEKA, CFIN, DATA, ECII, ELIT, ESIP, FOOD, GGST, GJTL, HDFA, HERO, IATA, INPC, INTD, JIHD, KAYU, LCKM, MARI, MGNA, MUTU, MYTX, NASA, OCAP, PALM, PANI, POLA, POLI, POLU, RAFI, RELI, RUNS, SMDR, SOUL, SUPR,
<i>26 – June</i>	Cum Dividend	HUMI, PDPP, SPMA, UANG
Thursday	RUPS	ALTO, AREA, AYAM, BACA, BATA, BSWD, BYAN, CASA, CITY, CLAY, CSAP, CSMI, CTBN, DIGI, EPAC, FAST, FISH, GPSO, HAJJ, HRME, INDO, INDX, IPTV, ITMA, JASS, KARW, KETR, KKG, KOBX, KRAS, LABA, LSIP, MAPA, MAPI, MREI, MSKY, NCKL, PNIN, PNLF, POLY, SAFE, SIMP, SOCI, SSTM, STAR, SULI, SWAT, TGRA,
<i>27 – June</i>	Cum Dividend	-
Friday	RUPS	AGAR, ALKA, AMMS, ATAP, AYL, BBKP, BCIC, BHAT, BIK, BUMI, CITA, CKRA, CPDW, CRSN, DKFT, DNET, DSFI, ENAK, ERTX, FILM, FPNI, GGRM, GMFI, ICBP, ICON, IIKP, INCI, INDF, INDR, INSA, INTA, ISSP, KIJA, KJEN, KOTA, LINK, MAGP, MAYA, MHKI, MINA, MPRO, MRAT, MSIE, NATO, NINE, OASA, PBRX, PGLI, PMMP, PSAB, PSDN, REAL, RMKE, RMKO, ROCK, SAGE, SCPI, SHID, SMIL, SMRU, SOHO, SOLA, TAXI, TCPI,
<i>28 – June</i>	Cum Dividend	-

Source: Bloomberg, NHKSI Research

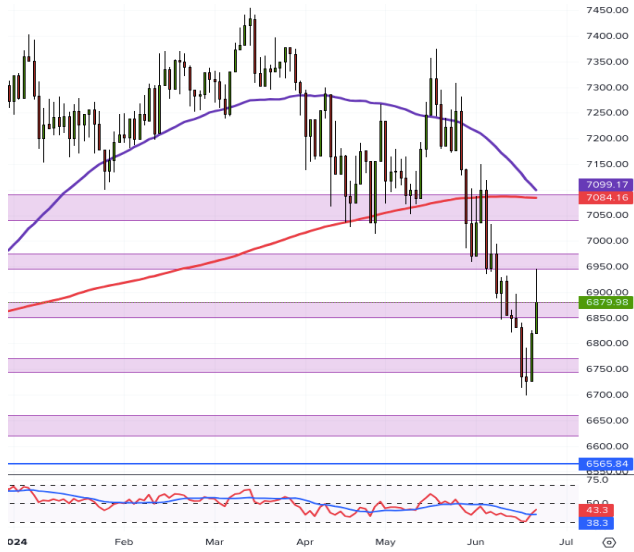

IHSG projection for 24 June 2024 :
 Continued strong bullish movement & RSI golden cross,
 but strong upside rejection

Support : 6850-6870 / 6750-6770 / 6640-6660 / 6565
Resistance : 7230-7270 / 7140-7175 / 7035-7075 / 6950-6990

ADVISE : scalp buy, tight SL

GGRM —PT Gudang Garam Tbk.



PREDICTION 24 JUNE 2024

Overview
 RSI divergence, potential double bottom

Advise
 Spec buy
 Entry Level: 18350
 Target: 18900-18975 / 19375-19500 / 19675-19850
 Stoploss: 17800

MBMA —PT Merdeka Battery Materials Tbk



PREDICTION 24 JUNE 2024

Overview
 On uptrend line, closed above MA50

Advise
 Spec buy
 Entry Level: 620
 Target: 620 / 645-655 / 690-730
 Stoploss: 540

ADHI —PT Adhi Karya(Persero) Tbk



PREDICTION 24 JUNE 2024

Overview

RSI divergence

Advise

Spec buy

Entry Level: 196-190

Target: 222-232 / 260-266

Stoploss: <170

KLBF —PT Kalbe Farma Tbk



PREDICTION 24 JUNE 2024

Overview

Uptrend line + strong bullish momentum, potential break above weekly resist

Advise

Buy on break

Entry Level: >1620

Target: 1670 / 1700-1735

Stoploss: <1580

SMGR —PT Semen Indonesia (Persero) Tbk



PREDICTION 24 JUNE 2024

Overview

RSI divergence + potential double bottom at weekly support

Advise

Spec buy

Entry Level: 3700-3630

Target: 4080-4150 / 4340 / 4580-4600

Stoploss: 3400

Research Division

Head of Research

Liza Camelia Suryanata

Equity Strategy, Macroeconomics,
Technical
T +62 21 5088 ext 9134
E liza.camelia@nhsec.co.id

Analyst

Leonardo Lijuwardi

Banking, Infrastructure
T +62 21 5088 ext 9127
E leonardo.lijuwardi@nhsec.co.id

Analyst

Axell Ebenhaezer

Mining, Property
T +62 21 5088 ext 9133
E Axell.Ebenhaezer@nhsec.co.id

Analyst

Richard Jonathan Halim

Technology, Transportation
T +62 21 5088 ext 9128
E Richard.jonathan@nhsec.co.id

Research Support

Amalia Huda Nurfalah

Editor & Translator
T +62 21 5088 ext 9132
E amalia.huda@nhsec.co.id

DISCLAIMER

This report and any electronic access hereto are restricted and intended only for the clients and related entities of PT NH Korindo Sekuritas Indonesia. This report is only for information and recipient use. It is not reproduced, copied, or made available for others. Under no circumstances is it considered as a selling offer or solicitation of securities buying. Any recommendation contained herein may not be suitable for all investors. Although the information hereof is obtained from reliable sources, its accuracy and completeness cannot be guaranteed. PT NH Korindo Sekuritas Indonesia, its affiliated companies, employees, and agents are held harmless from any responsibility and liability for claims, proceedings, action, losses, expenses, damages, or costs filed against or suffered by any person as a result of acting pursuant to the contents hereof. Neither is PT NH Korindo Sekuritas Indonesia, its affiliated companies, employees, nor agents are liable for errors, omissions, misstatements, negligence, inaccuracy contained herein.

All rights reserved by PT NH Korindo Sekuritas Indonesia



PT. NH Korindo Sekuritas Indonesia

Member of Indonesia Stock Exchange

JAKARTA (HEADQUARTER)

Treasury Tower 51th Floor, District 8, SCBD Lot 28,
Jl. Jend. Sudirman No.Kav 52-53, RT.5/RW.3,
Senayan, Kebayoran Baru, South Jakarta City, Jakarta 12190
No. Telp : +62 21 5088 9102

BANDENGAN (Jakarta Utara)

Jl. Bandengan Utara Kav. 81 Blok A No. 01, Lt. 1
Kel. Penjaringan, Kec. Penjaringan
Jakarta Utara – DKI Jakarta 14440
No. Telp : +62 21 66674959

BANDUNG

Paskal Hypersquare blok A1
Jl. Pasirkaliki no 25-27 Bandung 40181
No. Telp : +62 22 860 22122

BALI

Jl. Cok Agung Tresna
Ruko Griya Alamanda no. 9 Renon
Denpasar, Bali 80226
No. Telp : +62 361 209 4230

ITC BSD (Tangerang Selatan)

BSD Serpong: ITC BSD Blok R No. 48
Jalan Pahlawan Seribu, Lekong Wetan,
Kec. Serpong, Kel. Serpong
Tangerang Selatan – Banten 15311
No. Telp : +62 21 509 20230

KAMAL MUARA (Jakarta Utara)

Rukan Exclusive Mediterania Blok F No.2,
Kel. Kamal Muara, Kec. Penjaringan,
Jakarta Utara 14470
No. Telp : +62 21 5089 7480

MAKASSAR

Jl. Gunung Latimojong No. 120A
Kec. Makassar Kel. Lariang Bangi
Makassar, Sulawesi Selatan
No. Telp : +62 411 360 4650

MEDAN

Jl. Asia No. 548 S
Medan – Sumatera Utara 20214
No. Telp : +62 61 415 6500

PEKANBARU

Sudirman City Square
Jl. Jend. Sudirman Blok A No. 7
Pekanbaru, Riau
No. Telp : +62 761 801 1330

A Member of NH Investment & Securities Global Network

Seoul | New York | Hong Kong | Singapore | Shanghai | Beijing | Hanoi |
Jakarta