

Morning Brief

Daily | March 21, 2024

JCI Movement

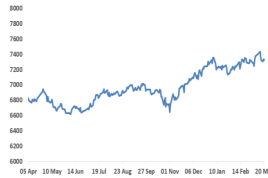

Today's Outlook:

- Saham global melonjak naik dan S&P500 ditutup di atas level 5200 untuk pertama kalinya pada perdagangan Rabu (20/03/24)**, setelah Federal Reserve memutuskan suku bunga tak berubah pada level 5.25% - 5.50% dan memberikan indikasi akan ada 3x pemotongan suku bunga acuan tahun ini, meredakan kecemasan para pelaku pasar bahwa angka inflasi AS yang cenderung memanas belakangan ini akan membuat The Fed akan pertahankan suku bunga tinggi. Adapun NASDAQ segera memimpin penguatan dengan melonjak 1.3%, sementara DJIA terapresiasi 1% atau 401 points; kedua indeks tersebut ditutup pada titik rekor tertinggi. The Fed juga mengatakan bahwa mereka memproyeksikan Fed Fund Rate akan merosot ke level 4.6% di tahun depan, dengan demikian perkiraan 3x pemotongan suku bunga masih tetap sama dengan proyeksi awal di bulan Desember. Untuk tahun 2025 dan 2026, The Fed melihat akan ada lebih sedikit penurunan suku bunga, menjadi 3.9% di tahun depan dan 3.1% di tahun 2026, lebih tinggi dari perkiraan awal masing-masing pada 3.6% dan 2.9%. Proyeksi ekonomi AS lainnya meliputi Core Personal Consumption Expenditures (PCE) price index, yang merupakan acuan favorit inflasi dari The Fed, akan berada di level 2.6% tahun 2024, naik dari perkiraan awal 2.4%. Sedangkan untuk 2025 dan 2026, inflasi tersebut diestimasikan mampu turun lebih lanjut ke level 2.2% dan 2%, tak berubah dari proyeksi awal. Yang menarik adalah The Fed melihat kemungkinan pertumbuhan ekonomi tahun ini mampu menguat ke tingkat 2.1%, naik cukup tinggi dari 1.4% perkiraan sebelumnya; sebelum GDP melambat jadi 2% di tahun 2025 dan 2026, sedikit lebih tinggi dari prediksi awal masing-masing pada 1.8% dan 1.9%. Sementara itu, pasar tenaga kerja juga diperkirakan masih akan ketat, dengan Tingkat Pengangguran jatuh ke level 4% tahun ini, turun dari proyeksi sebelumnya 4.1%. Powell mengatakan, jika terdeteksi ada pelemahan data yang signifikan di pasar tenaga kerja akan menjadi alasan kuat bagi bank sentral untuk memulai proses pivot. Tak pelak hal-hal yang disebutkan di atas mengiringi yield US Treasury tenor 2 tahun turun 7.5 bps ke level yield 4.62% dan tenor 10 tahun mengempis 1.5 bps ke level 4.281%; sementara para analis berpikiran pasar saham masih bisa melaju naik. US Dollar juga menghentikan lajunya di mana Dollar Index jatuh 0.433% dan membantu Yen Jepang alami technical rebound. Hari ini sesuai kebiasaan akan dirilis angka Initial Jobless Claims yang diramal akan muncul 212 ribu klaim pengangguran di pekan terakhir, agak naik dari 209 ribu pada pekan sebelumnya. Selain itu, angka S&P Global PMI (Mar.) dan Existing Home Sales (Feb.) akan melengkapai rangkaian indikator ekonomi AS malam nanti.
- MARKET ASIA & EUROPA:** Saham-saham CHINA ditutup di teritori positif setelah bank sentral China menetapkan suku bunga tidak berubah, sesuai ekspektasi. ECB President Christine Lagarde menegaskan kembali bahwa keputusan bank sentral Eropa akan didasarkan pada data ekonomi yang dirilis dari waktu ke waktu, namun para pengamat pasar telah menaruh harapan pada bulan Juni sebagai bulan pertama terwujudnya pivot Eropa, dan terdapat 4x pemotongan suku bunga tahun ini. Euro juga berjaya atas US Dollar, ditutup naik 0.51% ke level USD 1.092/EUR. Di tempat lain, INGGRS umumkan CPI (Feb.) mereka berhasil melandai ke level 3.4% yoy, lebih rendah dari ekspektasi 3.5% dan sukses turun dari bulan sebelumnya 4.0%. JEPANG akan kembali jadi fokus perhatian hari ini secara ada beberapa indikator ekonomi menarik dari sana yaitu angka Trade Balance dan pertumbuhan Ekspor-Impor mereka di bulan Februari, disusul au Jibun Bank Japan Manufacturing & Services PMI (Mar.). Angka PMI yang sama juga akan dinantikan di Jerman, Eurozone, dan Inggris. BANK OF ENGLAND diperkirakan masih akan tetapkan suku bunga tak bergeming di posisi 5.25% pada rapat mereka hari ini.
- KOMODITAS:** harga MINYAK mundur dari titik tertinggi beberapa bulan akibat menguatnya USD belakangan ini. Harga BRENT tergerus 1.95% ke level USD 81.68/barrel, US WTI juga pullback dari titik tertinggi sejak November lalu, di kala pemerintah AS merilis persediaan minyak mentah AS drop 1.952 juta barrel, jauh di atas pekiaraan yang hanya 900 ribu barrel saja, dan menyusul penyusutan 1,5 juta barrel sebelumnya. Pada komoditas lain, EMAS berada di harga USD 2185,69/ounce, juga sedikit mundur dari titik rekor tertinggi bulan ini USD 2194,99/ounce.
- INDONESIA:** Komisi Pemilihan Umum (KPU) menetapkan pasangan capres-cawapres nomor urut 2 Prabowo Subianto-Gibran Rakabuming Raka menjadi pemenang Pilpres 2024. Hasil rekapitulasi KPU secara nasional ini terdiri atas perolehan suara di 38 provinsi dan 128 panitia pemilihan luar negeri (PPLN). Dari total keseluruhan suara sah nasional sebanyak 164.227.475, Prabowo-Gibran unggul dengan suara sah sebanyak 96.214.691, jauh tinggi dari Anies-Cak Imin 40.971.906 suara dan Ganjar-Mahfud 27.040.878 suara. Pemilu 2024 yang dilaksanakan pada 14 Februari 2024 lalu meliputi pemilihan presiden dan wakil presiden, juga anggota DPR RI, anggota DPD RI, anggota DPRD provinsi, serta anggota DPRD kabupaten/kota dengan daftar pemilih tetap (DPT) tingkat nasional sebanyak total 204.807.222 pemilih. Pemilu legislatif yang diikuti 18 partai politik nasional menetapkan PDI Perjuangan merupakan partai yang mendapat suara tertinggi sebanyak 154.548 suara, disusul Gerindra dan Nasdem. Secara bank sentral, RDG BI membuahakan keputusan menahan suku bunga tetap di tempat 6.0% sambil menunggu langkah pivot yang lebih nyata dari The Fed. Nilai tukar Rupiah sedikit bergerak ke level IDR 15.728/USD.
- IHSG masih terjaga pada trajectory naik berpolakan PARALLEL CHANNEL**, ketika Support 7300 tidak diterobos turun dan hanya menghasilkan penurunan tipis 5.6 points ke level closing 7331.12 kemarin. Menimbang semua situasi aman terkendali, IHSG sepertinya tidak punya alasan untuk tidak dilanjutkan langkah naik ke atas Resistance MA10/7350 hari ini, apalagi setelah kemarin asing terbukti masih bukannya beli bersih senilai IDR 354.4 miliar (all market), menumpuk posisi YTD menjadi semakin tebal di angka IDR 27.33 triliun. **NHISI RESEARCH** menyarankan **para investor/trader untuk AVERAGE UP accordingly**, setelah harga-harga saham pada portfolio Anda terbukti mampu menembus Resistance-nya masing-masing.

Company News

- DCII: Raup Laba 2023 IDR514 Miliar
- GOTO: EBITDA Disesuaikan Tembus Positif di 4Q23
- BREN: Catat Pendapatan 2023 Tumbuh Minimalis

Domestic & Global News

- BI Pastikan Kebijakan Suku Bunga Bank Sentral Jepang Tak Pengaruhi Ekonomi RI
- Reddit Menetapkan Harga IPO di Kisaran Tertinggi untuk Mengumpulkan USD 748 Juta

Sectors

	Last	Chg.	%
Technology	3511.95	-114.01	-3.14%
Finance	1502.12	-5.22	-0.35%
Transportation & Logistic	1576.48	-3.69	-0.23%
Property	674.95	-1.46	-0.22%
Energy	2129.47	-0.59	-0.03%
Infrastructure	1593.56	1.28	0.08%
Industrial	1109.41	0.98	0.09%
Basic Material	1278.64	3.79	0.30%
Consumer Non-Cyclicals	722.62	2.74	0.38%
Consumer Cyclicals	826.10	8.31	1.02%
Healthcare	1357.27	27.25	2.05%

Indonesia Macroeconomic Data

Monthly Indicators	Last	Prev.	Quarterly Indicators	Last	Prev.
BI 7 Day Rev Repo Rate	6.00%	6.00%	Real GDP	5.04%	4.94%
FX Reserve (USD bn)	144.00	145.10	Current Acc (USD bn)	-1.29	-0.90
Trd Balance (USD bn)	0.87	2.02	Govt. Spending Yoy	2.81%	-3.76%
Exports Yoy	-9.45%	-8.06%	FDI (USD bn)	4.82	4.86
Imports Yoy	15.84%	0.36%	Business Confidence	104.82	104.30
Inflation Yoy	2.75%	2.57%	Cons. Confidence*	123.10	125.00

JCI Index

March 20	7,331.13
Chg.	5.62 pts (-0.08%)
Volume (bn shares)	19.66
Value (IDR tn)	10.20
Up 192 Down 269 Unchanged 203	

Most Active Stocks

(IDR bn)				
by Value	Stocks	Val.	Stocks	Val.
	BBRI	733.7	TLKM	332.6
	BBCA	669.9	ASII	295.6
	BMRI	587.1	AMMN	277.0
	GOTO	399.6	BBNI	192.2
	ACES	355.6	NICE	141.6

Foreign Transaction

(IDR bn)	
Buy	4,691
Sell	4,337
Net Buy (Sell)	354

Top Buy	NB Val.	Top Sell	NS Val.
BBRI	315.1	BBCA	215.1
ASII	111.0	BMRI	94.7
AMRT	54.5	MDKA	17.4
TPIA	37.3	ANTM	17.3
GJTL	32.0	MBMA	12.1

Government Bond Yields & FX

	Last	Chg.
Tenor: 10 year	6.65%	0.02%
USDIDR	15,715	0.00%
KRWIDR	11.74	0.07%

Global Indices

Index	Last	Chg.	%
Dow Jones	39,512.13	401.37	1.03%
S&P 500	5,224.62	46.11	0.89%
FTSE 100	7,737.38	(0.92)	-0.01%
DAX	18,015.13	27.64	0.15%
Nikkei	40,003.60	263.16	0.66%
Hang Seng	16,543.07	13.59	0.08%
Shanghai	3,079.69	16.93	0.55%
Kospi	2,690.14	33.97	1.28%
EIDO	22.90	0.15	0.66%

Commodities

Commodity	Last	Chg.	%
Gold (\$/troy oz.)	2,186.4	28.8	1.33%
Crude Oil (\$/bbl)	81.27	(1.46)	-1.76%
Coal (\$/ton)	128.90	(0.50)	-0.39%
Nickel LME (\$/MT)	17,492	97.0	0.56%
Tin LME (\$/MT)	27,230	(215.0)	-0.78%
CPO (MYR/Ton)	4,272	71.0	1.69%

DCII : Raup Laba 2023 IDR514 Miliar

PT DCI Indonesia Tbk (DCII) sepanjang 2023 mencatat laba bersih senilai IDR514,23 miliar, menanjak 39% YoY. Kenaikan itu didukung oleh pendapatan yang tercatat IDR1,30 triliun, surplus 25% YoY. Beban pokok pendapatan mencapai IDR534,23 miliar, bengkak dari fase sama tahun sebelumnya IDR444,38 miliar. Sementara itu laba kotor terkumpul IDR771,61 miliar, melejit dari akhir tahun sebelumnya IDR599,57 miliar. (Emiten News)

GOTO : EBITDA Disesuaikan Tembus Positif di 4Q23

PT GoTo Gojek Tokopedia Tbk (GOTO) resmi membukukan EBITDA yang disesuaikan positif sebesar IDR77 miliar pada 4Q23, sesuai dengan target yang dipatok oleh perseroan. Pencapaian tersebut tidak terlepas dari pertumbuhan pendapatan serta turunnya beban operasional perseroan. GOTO mampu menggenjot nilai transaksi bruto (GTV) menjadi IDR163 triliun di 4Q23 atau tumbuh 7,78% secara kuartalan. Tingkat monetisasi yang membaik mendorong peningkatan Pendapatan kotor perseroan pada kuartal yang sama 8,3% secara kuartalan menjadi IDR6,5 triliun. (Emiten News)

BREN : Catat Pendapatan 2023 Tumbuh Minimalis

PT Barito Renewables Energy Tbk (BREN) sepanjang 2023 membukukan pendapatan sebesar USD 594,93 juta naik tipis 4,42% secara YoY. Penjualan naik lantaran dari penjualan listrik sebesar USD 275,12 juta, penjualan uap sebesar USD 126,52 juta, biaya manajemen sebesar USD 28.000 dan penjualan kredit karbon USD4.000. Kemudian pendapatan dari sewa operasi berkontribusi sebesar USD 152,75 juta atau terkoreksi 0,27% secara tahunan. Pendapatan sewa pembiayaan turun 1,89% YoY menjadi USD 40,50 juta. (Emiten News)

Domestic & Global News

BI Pastikan Kebijakan Suku Bunga Bank Sentral Jepang Tak Pengaruhi Ekonomi RI

Gubernur Bank Indonesia (BI) Perry Warjiyo menyampaikan bahwa kenaikan suku bunga acuan di Jepang tidak akan memberikan dampak negatif bagi pasar keuangan di dalam negeri. Untuk diketahui, Bank of Japan (BOJ) pada Selasa (19/3/2024) memutuskan untuk menaikkan suku bunga ke kisaran 0-0,1%. Kenaikan ini merupakan yang pertama kalinya dalam 17 tahun terakhir. "Pengaruh suku bunga Jepang kami tidak melihat kebijakan-kebijakan BOJ itu berpengaruh besar terhadap pergerakan inflow dan outflow, maupun juga berkaitan dengan nilai tukar," katanya dalam konferensi pers hasil Rapat Dewan Gubernur, Rabu (20/3/2024). Perry mengatakan pergerakan nilai tukar rupiah dan mata yang berbagai negara lebih banyak dipengaruhi dan ditentukan oleh kekuatan nilai tukar dolar Amerika Serikat (AS). "Itu yang menjadi suatu elemen kenapa beberapa pekan terakhir tekanan terhadap nilai tukar meningkat," jelasnya. Lebih lanjut, kata Perry, tren pelemahan nilai tukar rupiah dalam beberapa pekan terakhir pun memang dikarenakan ketidakpastian pasar keuangan global akibat dolar AS yang masih cukup kuat sehingga memicu outflow di pasar Surat Berharga Negara (SBN) dan sebagian di Sekuritas Rupiah Bank Indonesia (SRBI). (Bisnis)

Reddit Menetapkan Harga IPO di Kisaran Tertinggi untuk Mengumpulkan USD 748 Juta

Platform media sosial Reddit menetapkan harga penawaran saham perdananya pada kisaran tertinggi dari kisaran yang ditargetkan, yaitu USD 31 hingga USD 34 per lembar saham pada hari Rabu, sehingga berhasil mengumpulkan dana sebesar USD 748 juta dan memberikan dorongan yang sangat dibutuhkan oleh pasar IPO teknologi. Reddit dan para pemegang sahamnya yang lama menjual 22 juta saham dengan harga USD 34 per lembar, memberikan Reddit valuasi sekitar USD 6,4 miliar. Untuk menjaring investor ritel, Reddit menyediakan 8% dari total saham yang ditawarkan untuk pengguna dan moderator yang memenuhi syarat di platformnya, anggota dewan tertentu, serta teman dan anggota keluarga karyawan dan direktur. Tidak termasuk saham yang dijual oleh pemegang saham lama, Reddit memperoleh dana kotor sebesar USD 519,4 juta dari IPO. Reuters melaporkan sebelumnya pada hari Kamis bahwa Reddit dan para bankirnya mengarahkan bahwa mereka dapat menentukan harga IPO di bagian atas kisaran yang ditunjukkan atau di atasnya. (Reuters)

	Last Price	End of Last Year Price	Target Price*	Rating	Upside Potential (%)	1 Year Change (%)	Market Cap (IDR tn)	Price / EPS (TTM)	Price / BVPS	Return on Equity (%)	Dividend Yield TTM (%)	Sales Growth Yoy (%)	EPS Growth Yoy (%)	Adj. Beta
Finance							4,093.2							
BBCA	10,125	9,400	11,025	Overweight	8.9	20.5	1,248.2	25.6x	5.2x	21.0	2.1	17.0	19.7	0.9
BBRI	6,100	5,725	6,850	Overweight	12.3	25.0	924.5	15.3x	3.0x	19.7	5.2	16.1	17.8	1.1
BBNI	5,875	5,375	6,475	Overweight	10.2	30.6	219.1	10.5x	1.5x	14.6	4.8	9.5	14.3	1.1
BMRI	7,050	6,050	7,800	Overweight	10.6	41.0	658.0	12.0x	2.5x	22.4	5.0	14.8	33.7	1.2
AMAR	250	320	400	Buy	60.0	(21.4)	4.6	20.2x	1.4x	6.9	N/A	26.2	N/A	0.4
Consumer Non-Cyclicals							1,152.3							
INDF	6,475	6,450	7,400	Overweight	14.3	4.4	56.9	6.5x	1.0x	16.0	4.0	3.8	52.6	0.3
ICBP	11,225	10,575	13,600	Buy	21.2	16.6	130.9	15.7x	3.2x	21.9	1.7	4.9	113.0	0.3
UNVR	2,760	3,530	3,100	Overweight	12.3	(33.7)	105.3	21.9x	31.1x	130.1	4.9	(6.3)	(10.6)	0.0
MYOR	2,500	2,490	3,200	Buy	28.0	(3.5)	55.9	17.4x	3.7x	23.1	1.4	2.7	64.4	0.5
CPIN	5,300	5,025	5,500	Hold	3.8	7.7	86.9	35.9x	3.0x	8.7	1.9	8.5	(16.0)	0.5
JPFA	1,220	1,180	1,300	Overweight	6.6	9.9	14.3	15.3x	1.1x	7.2	4.1	4.5	(34.5)	0.6
AALI	6,875	7,025	8,000	Buy	16.4	(12.7)	13.2	12.5x	0.6x	4.8	5.8	(5.0)	(38.8)	0.8
TBLA	685	695	900	Buy	31.4	2.1	4.2	5.4x	0.5x	9.8	2.9	0.6	(27.8)	0.5
Consumer Cyclicals							418.0							
ERAA	418	426	600	Buy	43.5	(14.3)	6.7	8.0x	1.0x	12.5	4.5	22.5	(27.1)	0.8
MAPI	1,815	1,790	2,200	Buy	21.2	19.0	30.1	14.3x	3.1x	24.9	0.4	26.4	(5.0)	0.5
HRTA	386	348	590	Buy	52.8	(0.5)	1.8	5.8x	0.9x	17.1	3.1	82.8	25.9	0.4
Healthcare							257.2							
KLBF	1,480	1,610	1,800	Buy	21.6	(31.8)	69.4	23.2x	3.3x	14.8	2.6	6.5	(16.9)	0.4
SIDO	690	525	700	Overweight	11.1	(23.2)	18.9	19.9x	5.6x	27.6	5.7	(7.8)	(13.9)	0.6
MIKA	2,750	2,850	3,000	Overweight	9.1	(11.3)	39.2	40.4x	6.8x	17.7	1.3	2.7	(5.1)	0.3
Infrastructure							1,627.60							
TLKM	3,930	3,950	4,800	Buy	22.1	(1.5)	389.3	16.4x	3.0x	18.6	4.3	2.2	17.6	0.8
JSMR	5,475	4,870	5,100		(6.8)	74.4	39.7	5.8x	1.4x	27.3	1.4	28.6	147.3	0.9
EXCL	2,440	2,000	3,800	Buy	55.7	28.4	32.0	24.9x	1.2x	4.9	1.7	10.9	(6.7)	0.9
TOWR	850	990	1,310	Buy	54.1	(6.1)	43.4	12.8x	2.7x	22.2	2.8	7.6	(3.9)	0.5
TBIG	1,885	2,090	2,390	Buy	26.8	(10.7)	42.7	27.7x	4.0x	13.2	3.2	0.6	(8.3)	0.4
MTEL	615	705	860	Buy	39.8	(17.4)	51.4	25.3x	1.5x	5.9	3.5	11.2	14.3	0.5
PTPP	530	428	1,700	Buy	220.8	(6.2)	3.3	6.8x	0.3x	4.2	N/A	5.7	77.3	1.1
Property & Real Estate							252.7							
CTRA	1,290	1,170	1,300	Hold	0.8	38.7	23.9	15.8x	1.2x	8.1	1.2	(8.8)	(22.7)	0.6
PWON	404	454	500	Buy	23.8	(3.3)	19.5	10.6x	1.1x	10.3	1.6	1.6	24.8	0.9
Energy							1,387.5							
ITMG	27,625	25,650	26,500	Hold	(4.1)	(27.7)	31.2	4.0x	1.1x	26.7	32.9	(34.7)	(58.9)	0.7
PTBA	2,890	2,440	4,900	Buy	69.6	(24.5)	33.3	5.4x	1.5x	24.4	37.9	(9.8)	(51.4)	1.0
HRUM	1,365	1,335	1,600	Buy	17.2	(5.2)	18.5	6.7x	1.4x	21.8	N/A	(8.6)	(56.3)	1.3
ADRO	2,650	2,380	2,870	Overweight	8.3	(2.6)	84.8	3.2x	0.8x	25.7	16.5	(19.6)	(33.8)	1.3
Industrial							382.4							
UNTR	24,550	22,625	25,900	Overweight	5.5	(11.4)	91.6	4.3x	1.1x	25.1	28.0	4.0	(0.1)	0.8
ASII	5,275	5,650	6,900	Buy	30.8	(10.2)	213.6	6.3x	1.1x	17.3	12.3	5.0	16.9	1.0
Basic Ind.							1,804.7							
SMGR	5,725	6,400	9,500	Buy	65.9	(5.8)	38.8	17.8x	0.9x	5.0	4.3	6.2	(19.1)	0.9
INTP	8,550	9,400	12,700	Buy	48.5	(15.6)	31.5	13.6x	1.4x	11.1	1.9	10.9	36.4	0.7
INCO	4,110	4,310	5,000	Buy	21.7	(35.5)	40.8	9.5x	1.0x	11.2	2.2	4.5	36.6	1.2
ANTM	1,660	1,705	2,050	Buy	23.5	(12.6)	39.9	9.9x	1.6x	17.1	4.8	(8.3)	8.4	1.4
NCKL	880	1,000	1,320	Buy	50.0	#N/A	55.5	N/A	2.5x	36.5	2.5	135.1	N/A	N/A

* Target Price

Source: Bloomberg, NHKS Research

Date	Country	Hour Jakarta	Event	Period	Actual	Consensus	Previous
Monday	CH	19:00	Retail Sales YTD YoY	Feb	5.5%	5.6%	—
<i>18 – Mar.</i>	CH	09:00	Industrial Production YTD YoY	Feb	7.0%	5.2%	—
	EC	17:00	CPI YoY	Feb F	2.6%	2.6%	2.6%
Tuesday	US	19:30	Housing Starts	Feb	1,521K	1,440K	1,331K
<i>19 – Mar.</i>	GE	17:00	ZEW Survey Expectations	Mar	31.7	20.5	19.9
	JP	11:30	Industrial Production MoM	Jan F	-6.7%	—	-7.5%
	JP	—	BOJ Target Rate (Upper bound)	Mar 19	0.10%	—	—
Wednesday	ID	14:20	BI-Rate	Mar 20	6.00%	6.00%	6.00%
<i>20 – Mar.</i>	EC	22:00	Consumer Confidence	Mar P	-14.9	-15.0	-15.5
Thursday	US	01:00	FOMC Rate Decision (Upper Bound)	Mar 20		5.50%	5.50%
<i>21 – Mar.</i>	US	01:00	FOMC Rate Decision (Lower Bound)	Mar 20		5.25%	5.25%
	US	19:30	Initial Jobless Claims	Mar 16		—	209K
	US	20:45	S&P Global US Manufacturing PMI	Mar P		51.8	52.2
	US	21:00	Leading Index	Feb		-0.2%	-0.4%
	US	21:00	Existing Home Sales	Feb		3.92M	4.00M
	GE	15:30	HCOB Germany Manufacturing PMI	Mar P		—	42.5
	EC	16:00	HCOB Eurozone Manufacturing PMI	Mar P		—	46.5
	JP	07:30	Jibun Bank Japan PMI Mfg	Mar P		—	47.2
Friday	GE	16:00	IFO Business Climate	Mar		—	85.5
<i>22 – Mar.</i>	GE	16:00	IFO Expectations	Mar		—	84.1
	KR	04:00	PPI YoY	Feb		—	1.3%
	JP	06:30	Natl CPI YoY	Feb		2.9%	2.2%

Source: Bloomberg, NHKSI Research

Corporate Calendar

Date	Event	Company
Monday	RUPS	NISP
<i>18 – Mar.</i>	Cum Dividend	BBTN
Tuesday	RUPS	—
<i>19 – Mar.</i>	Cum Dividend	BMRI, SDRA
Wednesday	RUPS	BTPS, ESSA, FASW
<i>20 – Mar.</i>	Cum Dividend	—
Thursday	RUPS	BTPN, CPRO, TIRA, VRNA
<i>21 – Mar.</i>	Cum Dividend	—
Friday	RUPS	BDMN, CCSI, TAXI
<i>22 – Mar.</i>	Cum Dividend	—

Source: Bloomberg

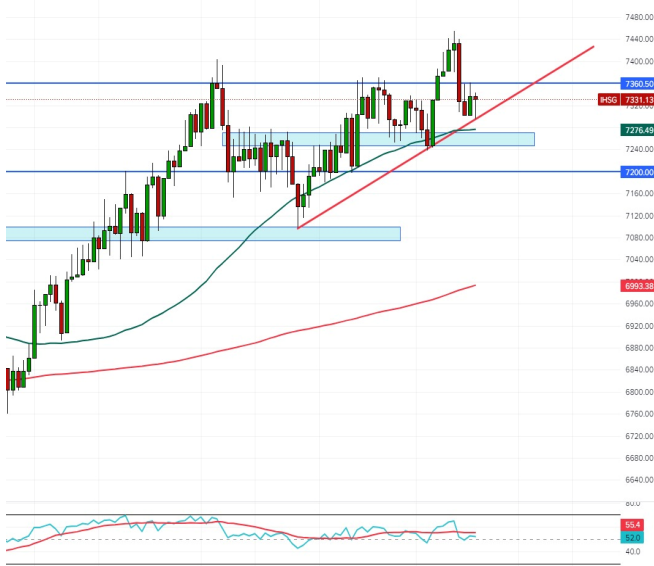

IHSI projection for 21 MARCH 2024 :

Doji candlestick at trendline + minor support of 7300

Support : 7250-7270 / 7220 / 7100

Resistance : 7360-7380 / 7500-7525

ADVISE : spec buy, tight SL

INKP—PT Indah Kiat Pulp & Paper Tbk



PREDICTION 21 MARCH 2024

Overview

Hammer on resistance breakout + MA50

Advise

Spec buy

Entry Level: 9200-9000

Target: 9600-9650 / 10000-10125 / 10600

Stoploss: 8800

IMAS—PT Indomobil Sukses Internasional Tbk



PREDICTION 21 MARCH 2024

Overview

Triangle pattern

Advise

Spec buy

Entry Level: 1420-1415

Target: 1485-1515 / 1615-1650 / 1730

Stoploss: 1400

SIDO—PT Sido Muncul Tbk



PREDICTION 21 MARCH 2024

Overview

Breakout from minor resistance with volume + bullish flag

Advise

Spec buy

Entry Level: 630-625

Target: 660 / 715-720

Stoploss: 600

JKON—PT Jaya Konstruksi Manggala Pratama Tbk



PREDICTION 21 MARCH 2024

Overview

Breakout from MA200

Advise

Scalp buy

Entry Level: 104

Target: 107 / 113

Stoploss: 101

BSDE—PT Bumi Serpong Damai Tbk



PREDICTION 21 MARCH 2024

Overview

Price at key support area

Advise

Swing buy

Entry Level: 960-950

Target: 1005-1010 / 1055-1075 / 1100-1120

Stoploss: 930

Research Division

Head of Research

Liza Camelia Suryanata

Equity Strategy, Macroeconomics,
Technical
T +62 21 5088 ext 9134
E liza.camelia@nhsec.co.id

Analyst

Leonardo Lijuwardi

Banking, Infrastructure
T +62 21 5088 ext 9127
E leonardo.lijuwardi@nhsec.co.id

Analyst

Cindy Alicia Ramadhania

Consumer, Healthcare
T +62 21 5088 ext 9129
E cindy.alicia@nhsec.co.id

Analyst

Axell Ebenhaezer

Mining, Property
T +62 21 5088 ext 9133
E Axell.Ebenhaezer@nhsec.co.id

Analyst

Richard Jo

Technology, Transportation

Research Support

Amalia Huda Nurfalah

Editor & Translator
T +62 21 5088 ext 9132
E amalia.huda@nhsec.co.id

DISCLAIMER

This report and any electronic access hereto are restricted and intended only for the clients and related entities of PT NH Korindo Sekuritas Indonesia. This report is only for information and recipient use. It is not reproduced, copied, or made available for others. Under no circumstances is it considered as a selling offer or solicitation of securities buying. Any recommendation contained herein may not suitable for all investors. Although the information hereof is obtained from reliable sources, its accuracy and completeness cannot be guaranteed. PT NH Korindo Sekuritas Indonesia, its affiliated companies, employees, and agents are held harmless from any responsibility and liability for claims, proceedings, action, losses, expenses, damages, or costs filed against or suffered by any person as a result of acting pursuant to the contents hereof. Neither is PT NH Korindo Sekuritas Indonesia, its affiliated companies, employees, nor agents are liable for errors, omissions, misstatements, negligence, inaccuracy contained herein.

All rights reserved by PT NH Korindo Sekuritas Indonesia



PT. NH Korindo Sekuritas Indonesia

JAKARTA (HEADQUARTER)

Treasury Tower 51th Floor, District 8, SCBD Lot 28,
Jl. Jend. Sudirman No.Kav 52-53, RT.5/RW.3,
Senayan, Kebayoran Baru, South Jakarta City, Jakarta 12190
No. Telp : +62 21 5088 9102

BANDENGAN (Jakarta Utara)

Jl. Bandengan Utara Kav. 81 Blok A No. 01, Lt. 1
Kel. Penjaringan, Kec. Penjaringan
Jakarta Utara – DKI Jakarta 14440
No. Telp : +62 21 66674959

BANDUNG

Paskal Hypersquare blok A1
Jl. Pasirkaliki no 25-27 Bandung 40181
No. Telp : +62 22 860 22122

BALI

Jl. Cok Agung Tresna
Ruko Griya Alamanda no. 9 Renon
Denpasar, Bali 80226
No. Telp : +62 361 209 4230

ITC BSD (Tangerang Selatan)

BSD Serpong: ITC BSD Blok R No. 48
Jalan Pahlawan Seribu, Lekong Wetan,
Kec. Serpong, Kel. Serpong
Tangerang Selatan – Banten 15311
No. Telp : +62 21 509 20230

KAMAL MUARA (Jakarta Utara)

Rukan Exclusive Mediterania Blok F No.2,
Kel. Kamal Muara, Kec. Penjaringan,
Jakarta Utara 14470
No. Telp : +62 21 5089 7480

MAKASSAR

Jl. Gunung Latimojong No. 120A
Kec. Makassar Kel. Lariang Bangi
Makassar, Sulawesi Selatan
No. Telp : +62 411 360 4650

MEDAN

Jl. Asia No. 548 S
Medan – Sumatera Utara 20214
No. Telp : +62 61 415 6500

PEKANBARU

Sudirman City Square
Jl. Jend. Sudirman Blok A No. 7
Pekanbaru, Riau
No. Telp : +62 761 801 1330

A Member of NH Investment & Securities Global Network

Seoul | New York | Hong Kong | Singapore | Shanghai | Beijing | Hanoi |
Jakarta