

Morning Brief

Daily | Mar 11, 2019

JCI Movement

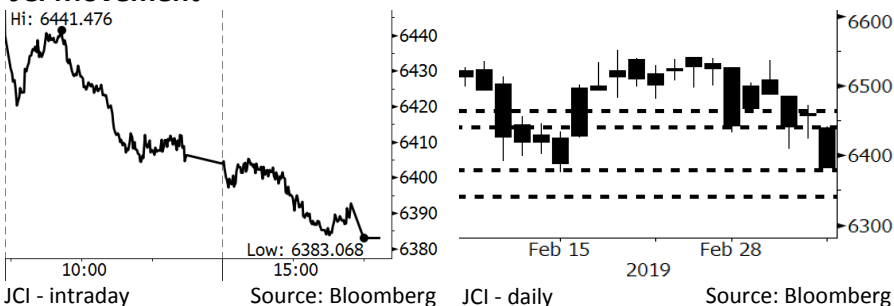

IHSG (Jakarta Composite Index)

March 8	6,383.07
Chg	-74.89pts (-1.16%)
Volume (bn shares)	165.85
Value (IDR tn)	9.24
Adv 116 Dec 297 Unc 230 Untr 117	

Foreign Transaction (IDR bn)	
Buy	3,058
Sell	3,667
Net Buy (Sell)	(610)

Top Buy	NB Val.	Top Sell	NS Val.
ASII	31.6	TLKM	188.3
BRPT	14.6	BBRI	171.9
WEGE	14.4	BBCA	143.8
RALS	14.2	UNTR	63.1
EXCL	12.6	LPPF	58.2

LQ-45 Index		Top Gainers & Losers	
Gainers	%	Losers	%
LPPF	7.8%	INCO	-6.2%
ADRO	2.2%	MNCN	-5.6%
INDY	2.0%	ANTM	-5.3%
KLBF	1.0%	AKRA	-4.1%
INDF	0.7%	MEDC	-3.9%

Government Bond Yield & FX		
	Last	Chg.
Tenor: 10 year	7.98%	0.09%
USDIDR	14,314	1.21%
KRWIDR	12.59	0.50%

Global Indexes			
Index	Last	Chg.	%
Dow Jones	25,450.24	(22.99)	-0.09%
S&P 500	2,743.07	(5.86)	-0.21%
Nasdaq	7,408.14	(13.32)	-0.18%
FTSE 100	7,104.31	(53.24)	-0.74%
CAC 40	5,231.22	(36.70)	-0.70%
DAX	11,457.84	(59.96)	-0.52%
Nikkei	21,025.56	(430.45)	-2.01%
Hang Seng	28,228.42	(551.03)	-1.91%
Shanghai	2,969.86	(136.56)	-4.40%
KOSPI	2,137.44	(28.35)	-1.31%
EIDO	25.06	(0.33)	-1.30%

Commodities			
Commodity	Last	Chg.	%
Gold (USD /troy oz.)	1,298.3	12.7	0.99%
Crude Oil (USD /bbl)	56.07	(0.59)	-1.04%
Coal Newcas(USD/ton)	93.00	(2.40)	-2.52%
Gas (USD /mmbtu)	2.87	(0.00)	-0.03%
Nickel LME (USD /MT)	13,090	(145.0)	-1.10%
Tin LME (USD /MT)	21,375	(100.0)	-0.47%
CPO (MYR/Ton)	2,125	(10.0)	-0.47%

Market Recap

Senada dengan bursa regional, IHSG ditutup turun pada Jumat lalu, di tengah pelemahan nilai rupiah dan rilis data neraca dagang Tiongkok. **Top Losers: Infrastructure (-2.58%), Misc. Industry (-2.06%), Basic Industry (-1.37%)**

Daily Foreign & Domestic Sector Movement

Investor asing mencatatkan *net sell* hingga Rp610 miliar pada Jumat lalu, dengan sektor perbankan menerima *net sell* asing terbesar, mencapai Rp363 miliar. Bank Indonesia merilis data cadangan devisa Indonesia pada Jumat lalu, yang meningkat 2,6% menjadi USD123,3 miliar. Kendati demikian, sentimen negatif seperti penguatan indeks dolar AS sebesar 0,82% pada Kamis lalu dan penurunan indeks Dow Jones sebesar 1,29% selama dua hari berturut-turut, saat bursa Indonesia libur pada Kamis, 07/03/2019, mengakibatkan IHSG tertekan sepanjang sesi dan ditutup melemah 1,16%.

Investor domestik tercatat melakukan *net sell* pada sektor konstruksi bangunan sebesar Rp31 miliar. Hal ini dilakukan saat saham WEGE (Wijaya Karya Bangunan Gedung) mengalami penguatan sebesar 2,84% sehingga investor domestik memanfaatkan kesempatan untuk *profit taking* pada saham WEGE.

Today's Outlook: Menanti Rilis Data Penjualan Ritel AS

Tunt hari ini kami mengestimasi IHSG akan bergerak *sideways* dengan **support range 6340-6380** dan **resistance range 6440-6460**. Bursa Asia serentak masih dibuka melemah setelah The Fed menyatakan akan melihat rilis data pertumbuhan penjualan ritel AS besok. Rilis data yang sebelumnya menunjukkan penjualan ritel AS turun pada angka terendah sebesar -1,2%. The Fed saat ini akan memperhatikan data tersebut untuk melihat tanda-tanda apakah konsumsi penduduk AS telah *rebound* dari titik terendah di 2018. Investor diperkirakan akan *wait and see* rilis data pertumbuhan penjualan ritel AS.

Company News

INTP	: Mengandalkan Segmen Konsumen Ritel
PTBA	: Laba Bersih 2018 Tumbuh 12,2%
ANTM	: Laba Bersih 2018 Melonjak 540,6%
ADHI	: Tetap Fokus Menjaga Arus Keuangan

Domestic & Global News

BI Meningkatkan Likuiditas Perbankan
Demokrat Mengecam Pengajuan Anggaran Tembok Perbatasan

Indonesia Economic Data

Monthly Indicator	Last	Prev.	Quarterly Indicator	Last	Prev.
BI 7 Day Rev Repo Rate	6.00%	6.00%	Real GDP	5.18%	5.17%
FX Reserve (USD bn)	123.30	120.10	Current Acc (USD bn)	(9.15)	(8.85)
Trd Balance (USD bn)	(1.16)	(1.10)	Govt. Spending Yoy	4.56%	6.28%
Exports Yoy	-4.70%	-4.62%	FDI (USD bn)	3.62	5.95
Imports Yoy	-1.83%	1.16%	Business Confidence	108.05	112.82
Inflation Yoy	2.57%	2.82%	Cons. Confidence*	125.10	125.50

INTP : Mengandalkan Segmen Konsumen Ritel

PT Indocement Tunggul Prakarsa Tbk (INTP) mengandalkan segmen konsumen ritel, seperti proyek pembangunan dan renovasi aset properti, sebagai penunjang kinerja pada 1H19. INTP menantikan efek domino dari rampungnya proyek infrastruktur ke peningkatan permintaan sektor ritel. INTP juga berharap konsumsi semen domestik akan meningkat pada 2H19 terkait hasil pemilu. (Kontan)

ANTM : Laba Bersih 2018 Melonjak 540,6%

PT Aneka Tambang Tbk (ANTM) mencatatkan laba bersih 2018 yang melonjak menjadi Rp874,42 miliar (+540,6% y-y). Sepanjang 2018, pendapatan PTBA tercatat tumbuh 99,5% y-y menjadi Rp25,24 triliun. Pada 2019, ANTM menargetkan pertumbuhan volume penjualan feronikel dan emas sebesar 25% y-y dan 14% y-y, sejalan dengan peningkatan jangkauan produk di pasar domestik dan ekspor. (Bisnis Indonesia)

PTBA : Laba Bersih 2018 Tumbuh 12,2%

PT Bukit Asam Tbk (PTBA) mencatatkan laba bersih sebesar Rp5,2 triliun (+12,2% y-y) sepanjang 2018. Kenaikan kinerja ini ditopang oleh pertumbuhan pendapatan 2018 yang tercatat sebesar Rp21,16 triliun (+8,7% y-y). Selain itu, meski beban pokok pendapatan pada 2018 tumbuh 15,1% y-y, namun kinerja laba kotor PTBA tetap tercatat naik tipis, menjadi Rp8,54 triliun (+0,5% y-y). (Bisnis Indonesia)

ADHI : Tetap Fokus Menjaga Arus Keuangan

PT Adhi Karya Tbk (ADHI) tetap akan menjaga arus keuangan melalui kontrak baru dan berbagai sumber pendanaan. Sepanjang 2018, ADHI merealisasikan kontrak baru sebesar Rp24,8 triliun, melampaui target Rp23,3 triliun. Selain itu, ADHI juga akan menerbitkan obligasi sebesar Rp2,1 triliun yang merupakan kelanjutan dari penawaran berkelanjutan tahun 2017, dengan plafon Rp5 triliun. (Kontan)

Domestic & Global News

BI Meningkatkan Likuiditas Perbankan

Dalam rangka meningkatkan ketersediaan likuiditas rupiah bagi perbankan, Bank Indonesia (BI) menyelenggarakan lelang reguler operasi pasar terbuka ekspansi melalui lelang *term repo* dan *forex swap*. Jadwal lelang sudah ditetapkan dalam 6 bulan ke depan lelang akan dilaksanakan 3 kali dalam seminggu. Hal itu diharapkan mampu meningkatkan kepastian pengelolaan likuiditas perbankan. (Kontan)

Demokrat Mengecam Pengajuan Anggaran Tembok Perbatasan

Donald Trump Senin ini akan meminta anggaran tambahan senilai US\$8,6 miliar kepada kongres untuk membiayai pembangunan tembok perbatasan AS-Meksiko guna memerangi imigrasi ilegal dan perdagangan narkoba. Partai demokrat mengecam permintaan Trump tersebut, karena nilainya dinilai tidak masuk akal yaitu sebesar 6 kali lipat lebih besar dari usulan anggaran tahun fiskal 2020 yang dialokasikan pada kongres. (Kontan)

Relative Valuation

	Last Price	End of Last Year Price	2019 Target Price	Rating	Upside Potential (%)	1 Year Change (%)	Market Cap (IDR tn)	Price / EPS (TTM)	Price / BVPS	Return on Equity (%)	Dividend Yield TTM (%)	Sales Growth Yoy (%)	EPS Growth Yoy (%)	Adjusted Beta
JCI Index	6,383	6,194				(0.8)	7,282.5							
Finance						3.6	2,280.6							
BBCA	27,200	26,000	32,000	Buy	17.6	16.7	670.6	25.9x	4.4x	18.3	1.0	8.7	11.0	1.0
BBRI	3,850	3,660	4,650	Buy	20.8	4.3	474.9	14.5x	2.6x	18.5	2.8	10.4	11.7	1.5
BMRI	6,900	7,375	8,000	Buy	15.9	(14.8)	322.0	12.9x	1.8x	14.4	2.9	7.4	21.2	1.5
Consumer						(2.0)	1,498.0							
GGRM	90,000	83,625	110,000	Buy	22.2	14.9	173.2	21.4x	4.0x	19.6	2.9	13.6	6.3	1.2
UNVR	48,100	45,400	59,000	Buy	22.7	(4.8)	367.0	40.3x	48.4x	142.9	1.9	1.5	30.1	1.0
ICBP	10,250	10,450	11,800	Buy	15.1	13.9	119.5	28.2x	5.7x	21.3	2.1	7.5	14.6	0.8
INDF	7,250	7,450	8,700	Buy	20.0	(2.7)	63.7	17.2x	2.0x	11.7	4.2	3.1	(13.7)	1.1
KAEF	3,100	2,600	4,100	Buy	32.3	30.8	17.2	41.4x	6.6x	14.5	0.6	24.6	27.3	1.1
KLBF	1,525	1,520	1,870	Buy	22.6	(1.3)	71.5	29.4x	5.1x	18.3	1.6	3.9	1.4	1.2
Infrastructure						(0.2)	803.25							
TLKM	3,740	3,750	4,350	Buy	16.3	(9.0)	370.5	20.1x	4.1x	20.4	4.5	2.3	(20.6)	0.8
JSMR	5,075	4,280	5,900	Buy	16.3	(2.4)	36.8	17.8x	2.3x	13.4	1.2	18.7	(6.9)	0.9
Trade						(12.0)	727.7							
UNTR	26,100	27,350	35,000	Buy	34.1	(28.0)	97.4	8.8x	1.8x	22.4	3.7	31.1	50.3	1.0
SILO	3,350	3,590	4,000	Buy	19.4	(58.5)	5.4	336.7x	0.9x	0.3	N/A	2.0	(85.4)	0.9
MIKA	1,900	1,575	2,300	Buy	21.1	(14.8)	27.6	43.3x	7.0x	17.3	N/A	10.1	(8.3)	0.7
LPPF	3,880	5,600	5,500	Buy	41.8	(64.7)	11.3	10.3x	6.1x	53.0	11.8	2.2	(42.4)	1.1
RALS	1,730	1,420	2,050	Buy	18.5	42.4	12.3	20.5x	3.1x	15.7	2.3	2.2	43.4	0.9
MAPI	1,040	805	1,300	Buy	25.0	38.7	17.3	29.8x	3.3x	14.0	0.4	18.3	126.7	0.7
Property						(14.1)	395.5							
PWON	630	620	725	Buy	15.1	-	30.3	13.6x	2.6x	20.6	1.0	19.0	25.2	1.3
CTRA	875	1,010	1,080	Buy	23.4	(29.7)	16.2	17.9x	1.2x	6.8	1.1	7.9	1.7	1.6
PTPP	1,975	1,805	2,450	Buy	24.1	(32.8)	12.2	9.2x	1.0x	11.9	2.4	7.5	(11.9)	1.4
WSKT	1,870	1,680	2,500	Buy	33.7	(30.2)	25.4	4.8x	1.5x	33.2	3.1	27.0	41.1	1.4
WIKA	1,810	1,655	2,100	Buy	16.0	(0.3)	16.2	11.8x	1.2x	11.0	1.5	32.3	26.0	1.2
Basic Ind.						14.5	678.6							
KRAS	484	402	600	Buy	24.0	0.8	9.4	N/A	0.4x	(2.5)	N/A	22.7	51.3	1.2
Misc Ind.						(3.0)	377.5							
ASII	7,150	8,225	9,100	Buy	27.3	(8.0)	289.5	13.4x	2.1x	16.6	2.7	16.1	14.8	1.2
Mining						(0.0)	423.2							
ADRO	1,390	1,215	1,750	Buy	25.9	(35.9)	44.5	7.4x	0.9x	11.7	7.2	11.1	(13.6)	1.2
PTBA	4,000	4,300	5,100	Buy	27.5	38.4	46.1	7.3x	2.9x	42.1	8.0	20.7	49.7	1.0
INCO	3,650	3,260	4,400	Buy	20.5	22.1	36.3	39.9x	1.3x	3.3	N/A	23.4	N/A	1.5
ANTM	990	765	1,400	Buy	41.4	16.5	23.8	21.6x	1.2x	5.9	0.2	186.6	N/A	1.4
Agriculture						(10.4)	98.2							
AALI	12,500	11,825	16,000	Buy	28.0	(12.6)	24.1	16.7x	1.3x	7.7	3.5	10.3	(26.9)	0.6
LSIP	1,235	1,250	1,500	Buy	21.5	(8.2)	8.4	25.4x	1.0x	4.0	3.6	(15.2)	(54.6)	0.8

* Target Price for December 2019

Source: Bloomberg, NHKS Research

Date	Country	Hour Jakarta	Event	Period	Actual	Consensus	Previous
Monday	CHN	Tentative	Money Supply M2 YoY	Feb		8.40%	8.40%
<i>11 - Mar</i>	USA	08:30	Retail Sales Advance MoM	Jan		0.00%	-1.20%
	GER	14:00	Industrial Production SA MoM	Jan		0.40%	-0.40%
Tuesday	JPN	06:50	Core Machine Orders MoM	Jan		-1.50%	-0.10%
<i>12 - Mar</i>	JPN	06:50	PPI YoY	Feb		0.70%	0.60%
	UK	16:30	Manufacturing Production MoM	Jan		-0.20%	-0.70%
	UK	16:30	Industrial Production MoM	Jan		0.00%	-0.50%
	USA	19:30	CPI MoM	Feb		0.20%	0.00%
Wednesday	USA	18:00	MBA Mortgage Applications	8-Mar		--	-2.50%
<i>13 - Mar</i>	USA	19:30	PPI Final Demand MoM	Feb		0.20%	-0.10%
	USA	19:30	Durable Goods Orders	Jan P		-0.80%	--
Thursday	GER	14:00	CPI MoM	Feb F		0.50%	0.50%
<i>14 - Mar</i>	GER	14:00	CPI YoY	Feb F		1.60%	1.60%
	USA	19:30	Initial Jobless Claims	9-Mar		--	223k
	USA	21:00	New Home Sales	Jan		628k	621k
Friday	USA	21:00	U. of Mich. Sentiment	Mar P		95.8	93.8
<i>15 - Mar</i>							

Source: Bloomberg

Domestic Economic Calendar

Date	Hour Jakarta	Event	Period	Actual	Consensus	Prev.
Thursday	Tentative	Local Auto Sales	Feb		--	81218
<i>14 - Mar</i>						
Friday	Tentative	Exports YoY	Feb		--	-4.70%
<i>15 - Mar</i>	Tentative	Imports YoY	Feb		--	-1.83%
	Tentative	Trade Balance	Feb		--	-\$1160m

Source: Bloomberg

Corporate Calendar

Date	Event	Company
Monday	Extraordinary Shareholder Meeting	GMFI
<i>11 - Mar</i>	Cum Date Cash Dividend	MEGA
Tuesday	Extraordinary Shareholder Meeting	CASS, WOMF
<i>12 - Mar</i>	Cum Date Cash Dividend	ARNA
Wednesday	Extraordinary Shareholder Meeting	GMTD
<i>13 - Mar</i>		
Thursday	Extraordinary Shareholder Meeting	PEHA
<i>14 - Mar</i>		
Friday	Extraordinary Shareholder Meeting	LPCK, SILO, SSMS
<i>15 - Mar</i>		

Source: Bloomberg

DISCLAIMER

This report and any electronic access hereto are restricted and intended only for the clients and related entities of PT NH Korindo Sekuritas Indonesia. This report is only for information and recipient use. It is not reproduced, copied, or made available for others. Under no circumstances is it considered as a selling offer or solicitation of securities buying. Any recommendation contained herein may not suitable for all investors. Although the information hereof is obtained from reliable sources, its accuracy and completeness cannot be guaranteed. PT NH Korindo Sekuritas Indonesia, its affiliated companies, employees, and agents are held harmless from any responsibility and liability for claims, proceedings, action, losses, expenses, damages, or costs filed against or suffered by any person as a result of acting pursuant to the contents hereof. Neither is PT NH Korindo Sekuritas Indonesia, its affiliated companies, employees, nor agents are liable for errors, omissions, misstatements, negligence, inaccuracy contained herein.

All rights reserved by PT NH Korindo Sekuritas Indonesia



PT. NH Korindo Sekuritas Indonesia

Member of Indonesia Stock Exchange

Head Office :

Wisma Korindo 7th Floor
Jl. M.T. Haryono Kav. 62
Pancoran, Jakarta 12780
Indonesia
Telp: +62 21 7976202
Fax : +62 21 7976206

Branch Office BSD:

ITC BSD Blok R No.48
Jl. Pahlawan Seribu Serpong
Tangerang Selatan 15322
Indonesia
Telp : +62 21 5316 2049
Fax : +62 21 5316 1687

Branch Office Solo :

Jl. Ronggowarsito No. 8
Kota Surakarta
Jawa Tengah 57111
Indonesia
Telp: +62 271 664763
Fax : +62 271 661623

A Member of NH Investment & Securities Global Network

Seoul | New York | Hong Kong | Singapore | Shanghai | Beijing | Hanoi |
Jakarta